



SECRETARIA DE GESTÃO DE PESSOAS

PORTARIA Nº 302/2021

O SECRETÁRIO DE GESTÃO DE PESSOAS DA ASSEMBLEIA LEGISLATIVA DO ESTADO DE MATO GROSSO, no uso das atribuições que lhe confere o Ato da Mesa Diretora nº 029/2021, de 02/02/2021,

RESOLVE:

Conceder à servidora **TAINARA MILLA PEREIRA RONDON**, matrícula nº. 43075, o direito de usufruir de 6 (dez) dias de dispensa do trabalho, nos dias **19/11/2021, 22/11/2021, 23/11/2021, 24/11/2021, 25/11/2021, e 26/11/2021**, com base nos termos do artigo 98 da Lei Federal 9.504, de 30 de setembro de 1997, de acordo com o que consta no Processo nº. 2021875843264, datado de 20/10/2021.

REGISTRADO, PUBLICADO, CUMPRA-SE.

Secretaria de Gestão de Pessoas da Assembleia Legislativa do Estado de Mato Grosso, em Cuiabá, 22 de outubro de 2021.

DOMINGOS SÁVIO BOABAID PARREIRA

Secretário de Gestão de Pessoas

SECRETARIA DE SERVIÇOS LEGISLATIVOS

RESOLUÇÃO Nº 7.076, DE 2021.

Autor: Mesa Diretora

**Dispõe sobre o organograma da Assembleia Legislativa do Estado de Mato Grosso.**

**A ASSEMBLEIA LEGISLATIVA DO ESTADO DE MATO GROSSO**, com base no que dispõe o art. 26, inciso XXVIII, da Constituição Estadual, combinado com o art. 171 do Regimento Interno, resolve:

**Art. 1º** Fica aprovado o organograma da Assembleia Legislativa do Estado de Mato Grosso na forma disposta no anexo único desta Resolução.

**Art. 2º** Para fins de organização do organograma e demais efeitos, fica estabelecida a criação de novas unidades de assessoria subordinadas às respectivas secretarias, procuradoria, ouvidoria, corregedoria, superintendências, consultorias, coordenadorias, divisões e gerências, onde não houver, para lotação do Assessor Técnico Legislativo (ATL).

**Art. 3º** Fica alterada a nomenclatura das seguintes unidades, que passam a ser denominadas:

I - Nível de Decisão Colegiada (inciso II do art. 2º da Lei nº 11.488, de 11 de agosto de 2021);

II - Superintendência de Controle Interno (alínea "d" do inciso VII do art. 4º da Lei nº 11.488, de 11 de agosto de 2021).

**Art. 4º** Esta Resolução entra em vigor na data de sua publicação.

Assembleia Legislativa do Estado, em Cuiabá, 30 de setembro de 2021.

Original assinado: Dep. Max Russi - Presidente

Dep. Eduardo Botelho - 1º Secretário

Dep. Janaina Riva - 2ª Secretária



**ANEXO ÚNICO**

**MESA DIRETORA**  
**ESTRUTURA VINCULADA**  
(ART. 2º DA LEI Nº 11.488/2021)

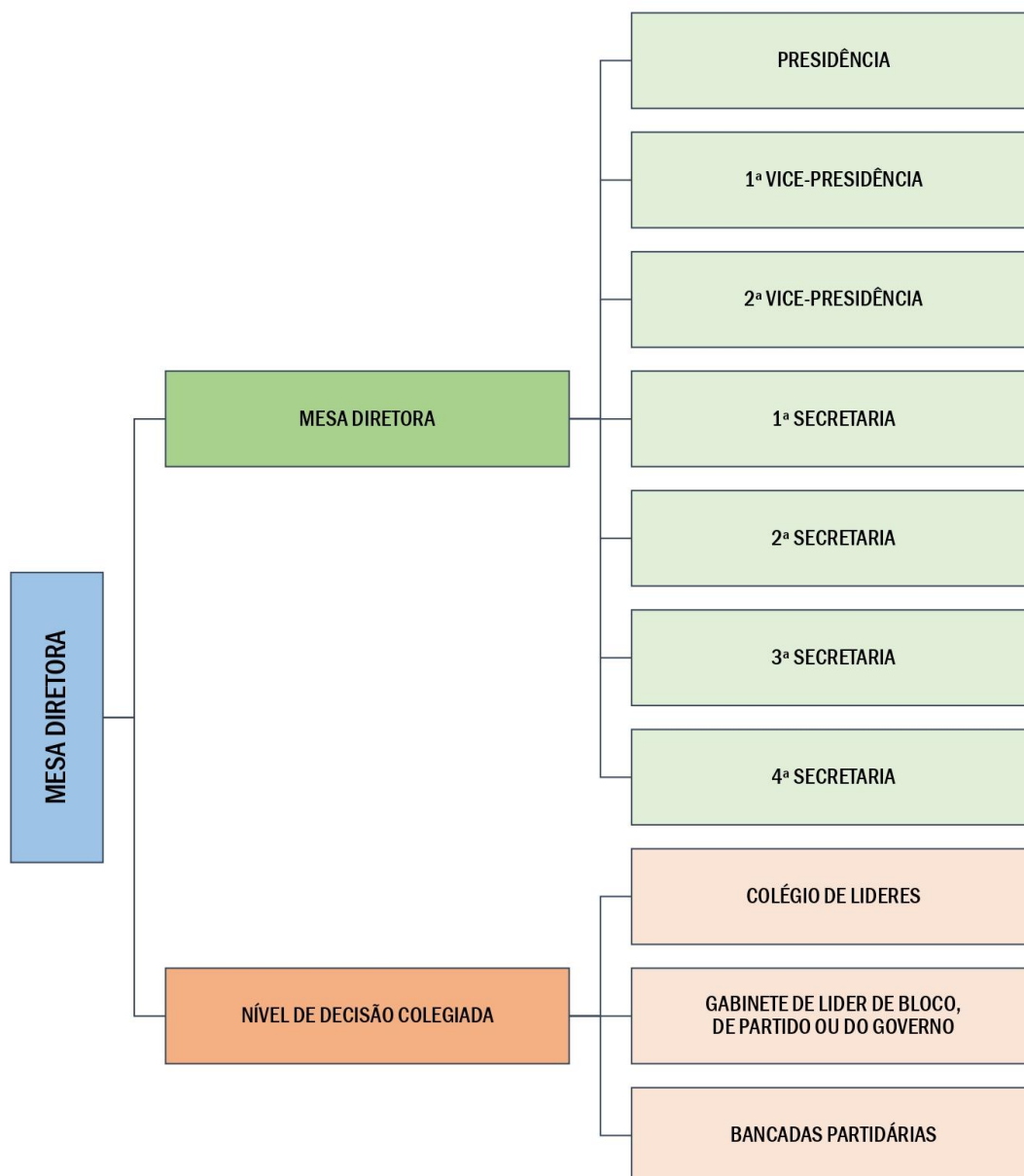



**MESA DIRETORA**  
**UNIDADES ADMINISTRATIVAS**  
(ART. 3º DA LEI Nº 11.488/2021)

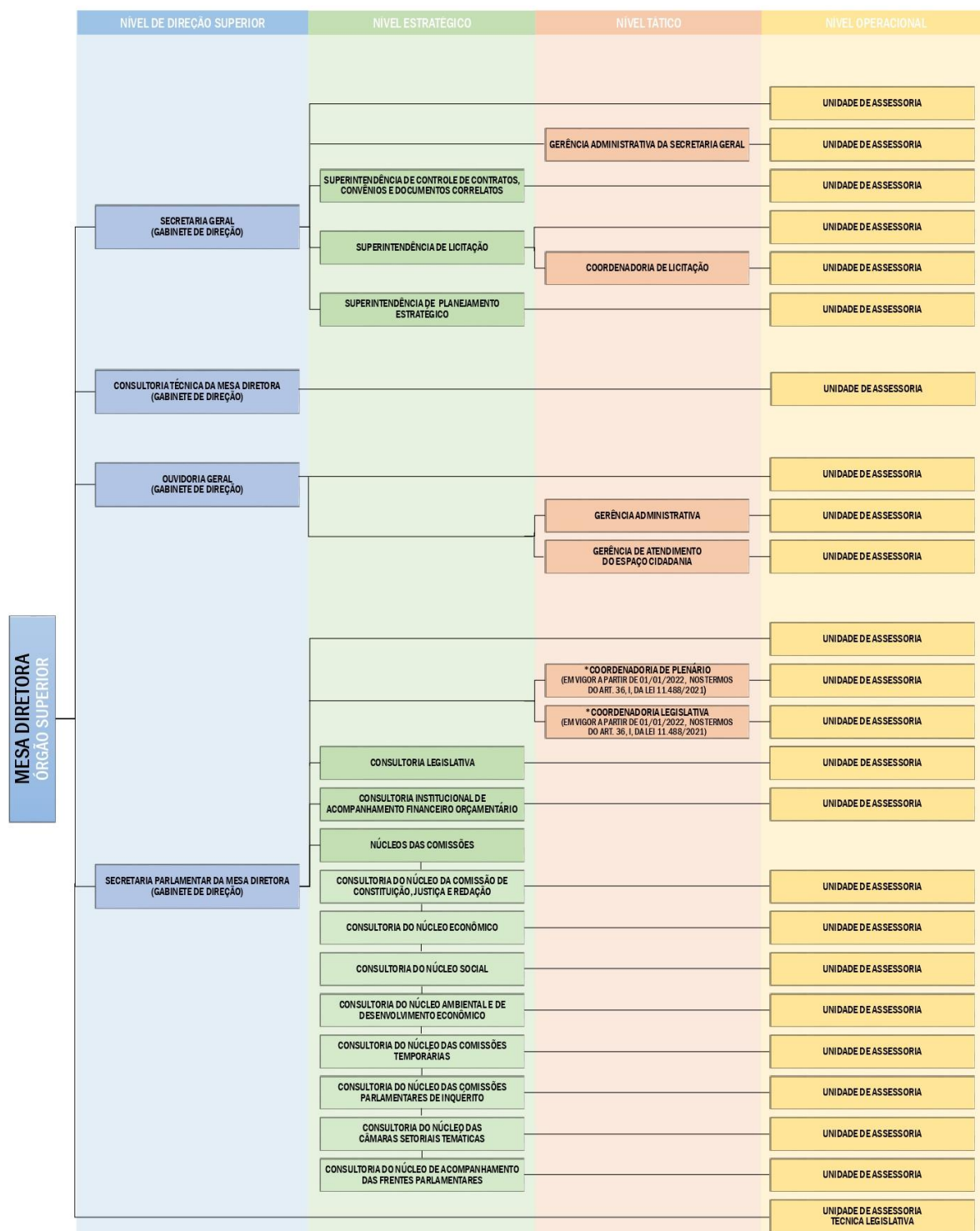



**PRESIDÊNCIA**  
**UNIDADES ADMINISTRATIVAS**  
(ART. 4º DA LEI Nº 11.488/2021)

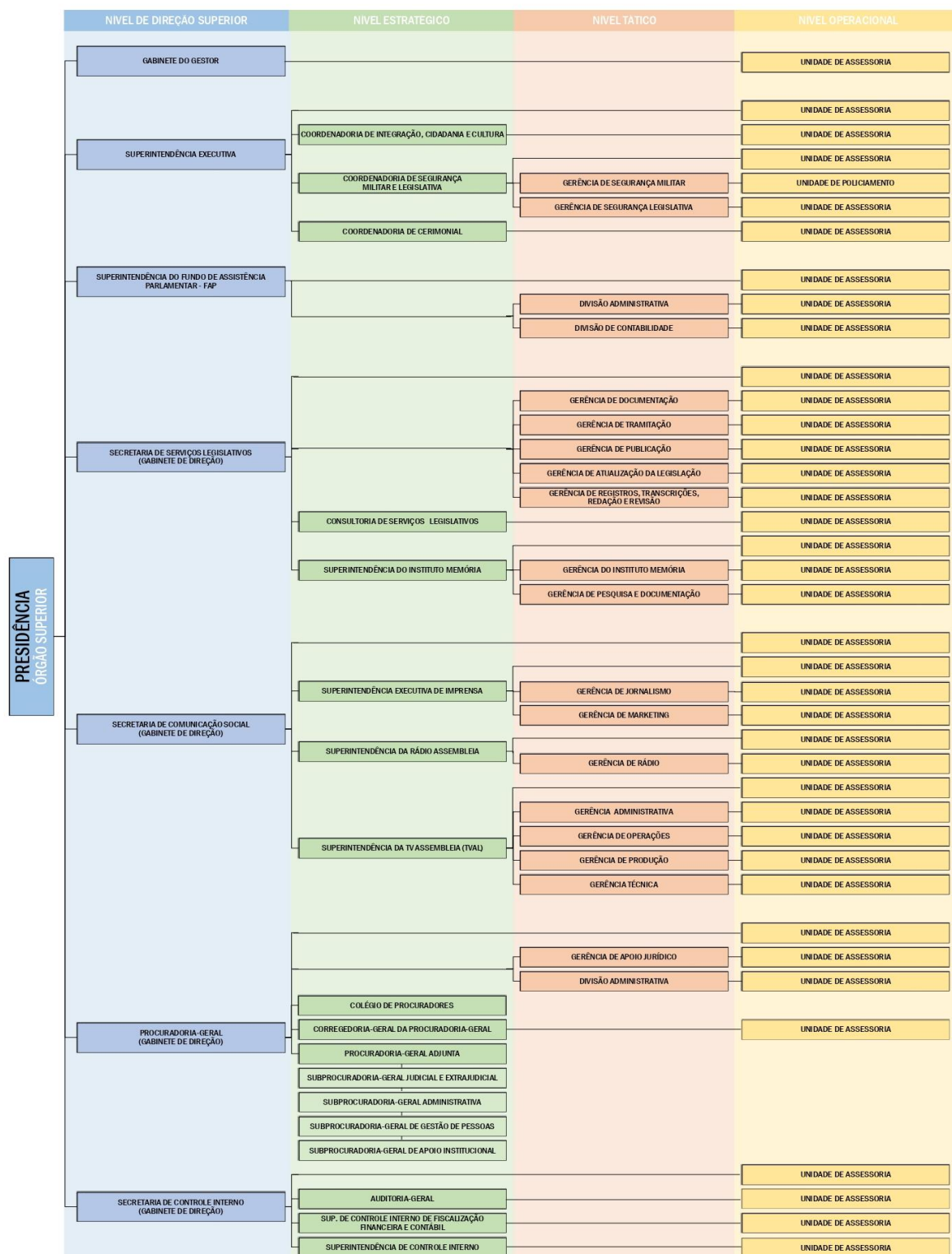

1ª SECRETARIA

UNIDADES ADMINISTRATIVAS

(ART. 7º DA LEI Nº 11.488/2021)







**PRESIDÊNCIA, 1ª E 2ª VICE-PRESIDÊNCIA**

(ART. 5º, 6º E § 4º DO ART. 11 DA LEI Nº 11.488/2021)



**1ª, 2ª, 3ª E 4ª SECRETARIA**

(ART. 8º, 9º, 10 E § 4º DO ART. 11 DA LEI Nº 11.488/2021)

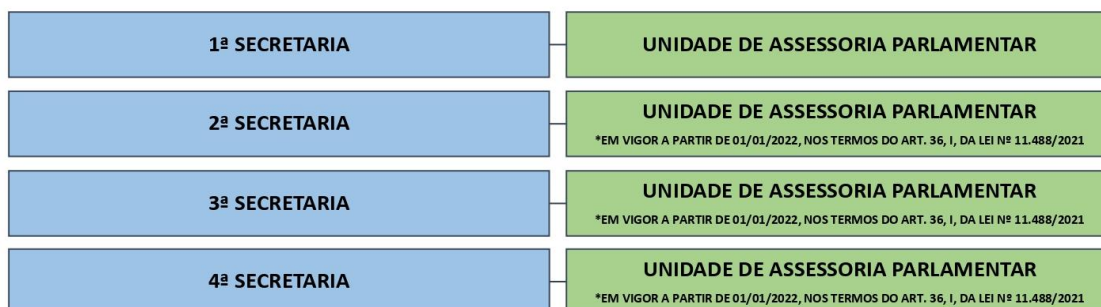

**GABINETES**

(ART. 11 DA LEI Nº 11.488/2021)

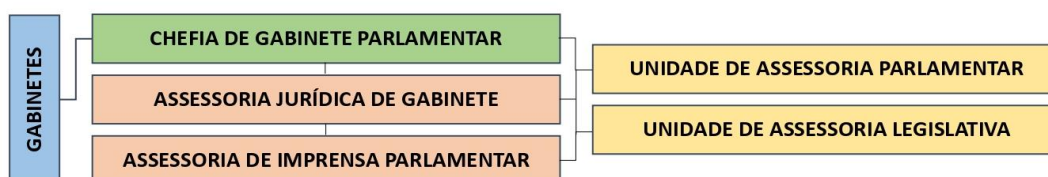

**GABINETE DA LIDERANÇA, BLOCO OU REPRESENTAÇÃO PARTIDÁRIA**

(ART. 12 DA LEI Nº 11.488/2021)



**GABINETE DEPUTADO SUPLENTE**

(ART. 13 DA LEI Nº 11.488/2021)

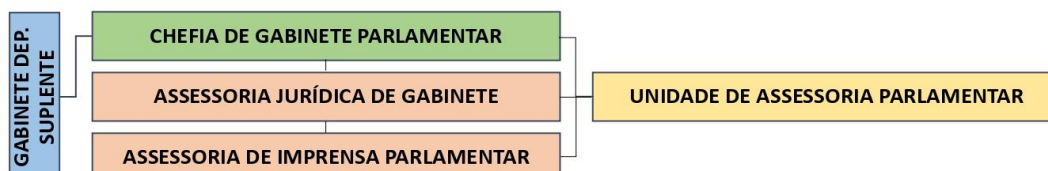



### CARGOS DE PROVIMENTO EM COMISSÃO

(ART. 15 À 28 DA LEI Nº 11.488/2021)

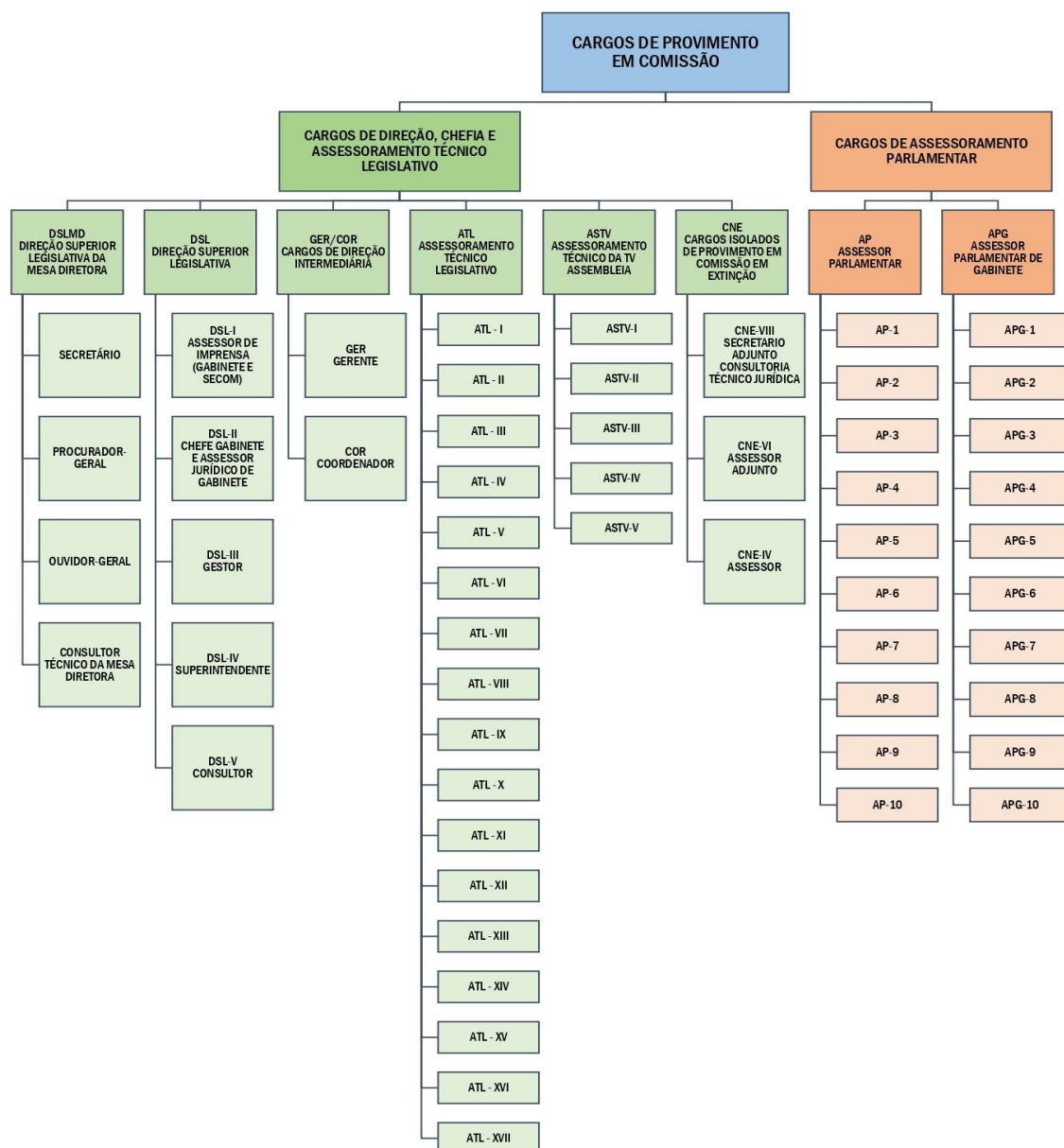

### FUNÇÕES DE CONFIANÇA

(ART. 21 DA LEI Nº 11.488/2021)

