



**DONA FIA**  
PRODUÇÕES

# HABILITAÇÃO

CNPJ: 30.929.596/0001-701  
L. A. PEREIRA PRODUÇÕES  
Rua San Diego, No. 345, Quadra 32  
Lote A2 - Bairro: Jardim Califórnia  
CEP: 78.070-420

LCUIABÁ

MT

Rua San Diego, 345, Jd. Califórnia  
Cuiabá, MT, CEP: 78.070-420

CNPJ: 30.929.596/0001-70  
Inscrição Municipal: 0166.996

@donafiaproducoes  
pereira@donafia.art.br

# Certificado da Condição de Microempreendedor Individual



## Identificação

### Nome Empresarial

LUIZ ANTONIO PEREIRA 87529360159

### Nome do Empresário

LUIZ ANTONIO PEREIRA

### Nome Fantasia

DONA FIA PRODUCOES

### Capital Social

20.000,00

### Número Identidade

10110275

### Orgão Emissor

SSP

### UF Emissor

MT

### CPF

875.293.601-59

## Condição de Microempreendedor Individual

### Situação Cadastral Vigente

ATIVO

### Data de Início da Situação Cadastral Vigente

13/07/2018

## Números de Registro

### CNPJ

30.929.596/0001-70

### NIRE

51-8-0214957-1

## Endereço Comercial

### CEP

78070-420

### Logradouro

RUA SAN DIEGO

### Número

345

### Complemento

QUADRA 32  
;LOTE A2

### Bairro

JARDIM CALIFORNIA

### Município

CUIABA

### UF

MT

## Atividades

### Data de Início de Atividades

13/07/2018

### Forma de Atuação

Estabelecimento fixo

### Ocupação Principal

Editor(a) de vídeo, independente

### Atividade Principal (CNAE)

59.12-0/99 - Atividades de pós-produção cinematográfica, de vídeos e de programas de televisão não especificadas anteriormente

### Ocupações Secundárias

Promotor(a) de eventos,  
independente

Fotógrafo(a) independente

### Atividades Secundárias (CNAE)

82.30-0/01 - Serviços de organização de feiras, congressos, exposições e festas

74.20-0/01 - Atividades de produção de fotografias, exceto aérea e submarina

## Termo de Ciência e Responsabilidade com Efeito de Alvará de Licença e Funcionamento Provisório - declaração prestada no momento da inscrição:

Declaro, sob as penas da Lei, que conheço e atendo os requisitos legais exigidos pelo Estado e pela Prefeitura do Município para emissão do Alvará de Licença e Funcionamento, compreendidos os aspectos sanitários, ambientais, tributários, de segurança pública, uso e ocupação do solo, atividades domiciliares e restrições ao uso de espaços públicos. O não-atendimento a esses requisitos acarretará o cancelamento deste Alvará de Licença e Funcionamento Provisório.

Este Certificado comprova as inscrições, alvará, licenças e a situação de enquadramento do empresário na condição de Microempreendedor Individual. A sua aceitação está condicionada à verificação de sua autenticidade na Internet, no endereço: <http://www.portaldomicroempreendedor.gov.br/> Certificado emitido com base na Resolução no 16, de 17 de dezembro de 2009, do Comitê para Gestão da Rede Nacional para a Simplificação do Registro e da Legalização de Empresas e Negócios - REDESIM. ATENÇÃO: qualquer rasura ou emenda invalidará este documento. Para pesquisar a inscrição estadual e/ou municipal (quando convenientes do cadastro sincronizado nacional), informe os elementos abaixo no endereço eletrônico <http://www.receita.fazenda.gov.br/PessoaJuridica/CNPJ/fcpl/consulta.asp>

*Handwritten signature*

*Handwritten signature*

*Handwritten signature*

*Large handwritten signature*

*Handwritten signature and number 2*

**Número do Recibo**  
ME25104014

**Número do Identificador**  
30929596000170

**Data de Emissão**  
03/08/2018

*[Handwritten signatures and initials]*



Ministério da Economia  
Secretaria de Governo Digital  
Departamento Nacional de Registro Empresarial e Integração  
Secretaria de Estado de Desenvolvimento Econômico - SEDEC

Nº DO PROTOCOLO (Uso da Junta Comercial)

NIRE (da sede ou filial, quando a sede for em outra UF)

51802149571

Código da Natureza Jurídica

2135

Nº de Matrícula do Agente Auxiliar do Comércio

1 - REQUERIMENTO

ILMO(A). SR.(A) PRESIDENTE DA Junta Comercial do Estado de Mato Grosso

Nome: **L. A. PEREIRA PRODUÇÕES**  
(da Empresa ou do Agente Auxiliar do Comércio)

Nº FCN/REMP



MT1201900138858

requer a V.Sª o deferimento do seguinte ato:

Nº DE VIAS DO ATO    CÓDIGO DO ATO    CÓDIGO DO EVENTO    QTDE    DESCRIÇÃO DO ATO / EVENTO

|   |     |      |   |  |
|---|-----|------|---|--|
| 1 | 002 |      |   | ALTERACAO                                |
|   |     | 020  | 1 | ALTERACAO DE NOME EMPRESARIAL            |
|   |     | 206  | 1 | PROCURACAO (QUANDO INSERIDA NO PROCESSO) |
|   |     | 315  | 1 | ENQUADRAMENTO DE MICROEMPRESA            |
|   |     | 2247 | 1 | ALTERACAO DE CAPITAL SOCIAL              |

CUJABA  
Local

Representante Legal da Empresa / Agente Auxiliar do Comércio:

Nome: \_\_\_\_\_

Assinatura: \_\_\_\_\_

Telefone de Contato: \_\_\_\_\_

8 Julho 2019  
Data

2 - USO DA JUNTA COMERCIAL

DECISÃO SINGULAR

DECISÃO COLEGIADA

Nome(s) Empresarial(ais) igual(ais) ou semelhante(s):

SIM  
\_\_\_\_\_  
\_\_\_\_\_  
\_\_\_\_\_

SIM  
\_\_\_\_\_  
\_\_\_\_\_  
\_\_\_\_\_

Processo em Ordem  
À decisão

\_\_\_\_\_  
Data

NÃO    \_\_\_\_/\_\_\_\_/\_\_\_\_  
Data                      Responsável

NÃO    \_\_\_\_/\_\_\_\_/\_\_\_\_  
Data                      Responsável

\_\_\_\_\_  
Responsável

DECISÃO SINGULAR

Processo em exigência. (Vide despacho em folha anexa)  
 Processo deferido. Publique-se e archive-se.  
 Processo indeferido. Publique-se.

2ª Exigência                      3ª Exigência                      4ª Exigência                      5ª Exigência

\_\_\_\_/\_\_\_\_/\_\_\_\_                      \_\_\_\_\_  
Data                      Responsável

DECISÃO COLEGIADA

Processo em exigência. (Vide despacho em folha anexa)  
 Processo deferido. Publique-se e archive-se.  
 Processo indeferido. Publique-se.

2ª Exigência                      3ª Exigência                      4ª Exigência                      5ª Exigência

\_\_\_\_/\_\_\_\_/\_\_\_\_                      \_\_\_\_\_                      \_\_\_\_\_                      \_\_\_\_\_  
Data                      Vogal                      Vogal                      Vogal  
Presidente da \_\_\_\_\_ Turma

OBSERVAÇÕES

\_\_\_\_\_



Junta Comercial do Estado de Mato Grosso  
Certifico registro sob o nº 2163220 em 09/07/2019 da Empresa L. A. PEREIRA PRODUÇÕES, Nire 51802149571 e protocolo 191157015  
06/07/2019. Autenticação: C3399F329904F363BFF23C0F5B5C4F7A194AC. Julio Frederico Muller Neto - Secretário-Geral. Para validar este  
documento, acesse <http://www.jucemat.mt.gov.br/> e informe nº do protocolo 19/115.701-5 e o código de segurança N4oR Esta cópia foi autenticada  
digitalmente e assinada em 09/07/2019 por Julio Frederico Muller Neto – Secretário-Geral.

*Julio Frederico Muller Neto*  
SECRETÁRIO GERAL



# JUNTA COMERCIAL DO ESTADO DE MATO GROSSO

Registro Digital

## Capa de Processo

| Identificação do Processo |                                      |            |
|---------------------------|--------------------------------------|------------|
| Número do Protocolo       | Número do Processo Módulo Integrador | Data       |
| 19/115.701-5              | MT1201900138858                      | 06/07/2019 |

| Identificação do(s) Assinante(s) |                        |
|----------------------------------|------------------------|
| CPF                              | Nome                   |
| 063.478.838-80                   | RAIMUNDO ALVINO MENDES |

Junta Comercial do Estado de Mato Grosso

*Handwritten signatures and initials:*  
- Top right: *Pe*  
- Middle right: *mm*  
- Bottom left: *mu*  
- Bottom center: *SA*  
- Bottom right: *6*







# JUNTA COMERCIAL DO ESTADO DE MATO GROSSO

Registro Digital

Documento Principal

| Identificação do Processo |                                      |            |
|---------------------------|--------------------------------------|------------|
| Número do Protocolo       | Número do Processo Módulo Integrador | Data       |
| 19/115.701-5              | MT1201900138858                      | 06/07/2019 |

| Identificação do(s) Assinante(s) |                        |
|----------------------------------|------------------------|
| CPF                              | Nome                   |
| 063.478.838-80                   | RAIMUNDO ALVINO MENDES |

Junta Comercial do Estado de Mato Grosso

Página 1 de 1



Junta Comercial do Estado de Mato Grosso

Certifico registro sob o nº 2163220 em 09/07/2019 da Empresa L. A. PEREIRA PRODUCOES, Nire 51802149571 e protocolo 191157015 - 06/07/2019. Autenticação: C3399F329904F363BFF23C0F5B5C4F7A194AC. Julio Frederico Muller Neto - Secretário-Geral. Para validar este documento, acesse <http://www.jucemat.mt.gov.br/> e informe nº do protocolo 19/115.701-5 e o código de segurança N4oR Esta cópia foi autenticada digitalmente e assinada em 09/07/2019 por Julio Frederico Muller Neto – Secretário-Geral.

JULIO FREDERICO MULLER NETO  
SECRETÁRIO GERAL

pág. 4/8

# PROCURAÇÃO

## OUTORGANTE:

**LUIZ ANTONIO PEREIRA**, brasileiro, solteiro, empresário, portador do CPF sob nº 875.293.601-59, residente e domiciliado na cidade de Cuiabá Estado do Mato Grosso. Titular da empresa individual inscrita no CNPJ N. 30.929.506/0001-70

## OUTORGADO:

**RAIMUNDO ALVINO MENDES**, brasileiro, casado, contador, portador da cédula de identidade nº 16.113.531 SSP/MT, inscrito no CPF sob o nº 063.478.838-80, número do registro no CRC-MT007636000, tendo escritório profissional na Rua dos Cedros, 1.172, sala B, Bairro Jardim Botânico, Município de Sinop, Estado do Mato Grosso.

Por este instrumento particular, o outorgante constitui procurador o outorgado, a quem confere poderes específicos para assinar requerimentos/capa de processo e ato de **Constituição, Baixa, Transformação e Alterações Contratuais** em todos os termos e condições, subscrever quotas, assinar declaração de enquadramento como ME ou EPP e outros documentos necessários a efetivação do ato empresarial em nome do outorgante, assinar junto ao órgão da Junta Comercial do Estado do Mato Grosso, todos os documentos e Livros Contábeis tais como: Diário, Balanço e DRE, podendo ainda o outorgado assinar documentos e requerimentos necessários à instrução do ato respectivo, praticados com o uso de certificação digital, a ser apresentado para arquivamento perante a Junta Comercial do Estado de Mato Grosso - JUCEMAT, vedado o substabelecimento a terceiros dos poderes ora conferidos.

5º Serviço Notarial  
Cuiabá - MT.

Cuiabá - MT, 30 de Maio de 2019

**LUIZ ANTONIO PEREIRA**

Reconheço por VERDADEIRA a(s) firma(s) **LUIZ ANTONIO PEREIRA** Dou Fé.

BGU94027 R\$ 6,60  
Cuiabá, 03 de junho de 2019.  
Dou fé: Em testemunho da verdade.

ARIELEN APARECIDA AQUINO DE ANDRADE-ESCREVENTE  
Poder Judiciário do Estado de Mato Grosso  
Cod. Serv. 81, Cod. Ato 22  
<http://www.tjmt.jus.br/serv>

5º Serviço Notarial e Registrário Individual  
Aline Albeida  
Mário Helena Rondon Luz  
Tereza e Otacilio  
Cuiabá - MT.

5º Serviço Notarial e Registrário Individual  
Aline Albeida  
Mário Helena Rondon Luz  
Tereza e Otacilio  
Cuiabá - MT.



Junta Comercial do Estado de Mato Grosso

Certifico registro sob o nº 2163220 em 09/07/2019 da Empresa L. A. PEREIRA PRODUÇÕES, Nire 51802149571 e protocolo 191157015 - 06/07/2019. Autenticação: C3399F329904F363BFF23C0F5B5C4F7A194AC. Julio Frederico Muller Neto - Secretário-Geral. Para validar este documento, acesse <http://www.juceamat.mt.gov.br/> e informe nº do protocolo 19/115.701-5 e o código de segurança N4oR Esta cópia foi autenticada digitalmente e assinada em 09/07/2019 por Julio Frederico Muller Neto - Secretário-Geral.



# JUNTA COMERCIAL DO ESTADO DE MATO GROSSO

Registro Digital

Anexo

| Identificação do Processo |                                      |            |
|---------------------------|--------------------------------------|------------|
| Número do Protocolo       | Número do Processo Módulo Integrador | Data       |
| 19/115.701-5              | MT1201900138858                      | 06/07/2019 |

| Identificação do(s) Assinante(s) |                        |
|----------------------------------|------------------------|
| CPF                              | Nome                   |
| 063.478.838-80                   | RAIMUNDO ALVINO MENDES |

Junta Comercial do Estado de Mato Grosso

Página 1 de 1



Junta Comercial do Estado de Mato Grosso

Certifico registro sob o nº 2163220 em 09/07/2019 da Empresa L. A. PEREIRA PRODUÇÕES, Nire 51802149571 e protocolo 191157015 - 06/07/2019. Autenticação: C3399F329904F363BFF23C0F5B5C4F7A194AC. Julio Frederico Muller Neto - Secretário-Geral. Para validar este documento, acesse <http://www.juceamat.mt.gov.br/> e informe nº do protocolo 19/115.701-5 e o código de segurança N4oR Esta cópia foi autenticada digitalmente e assinada em 09/07/2019 por Julio Frederico Muller Neto – Secretário-Geral.

JULIO FREDERICO MULLER NETO  
SECRETÁRIO GERAL

pág. 6/8



## TERMO DE AUTENTICAÇÃO - REGISTRO DIGITAL

Certifico que o ato, assinado digitalmente, da empresa L. A. PEREIRA PRODUCOES, de nire 5180214957-1 e protocolado sob o número 19/115.701-5 em 06/07/2019, encontra-se registrado na Junta Comercial sob o número 2163220, em 09/07/2019. O ato foi deferido digitalmente pelo examinador Joelma Aparecida Rondon.

Assina o registro, mediante certificado digital, o Secretário-Geral, Júlio Frederico Muller Neto. Para sua validação, deverá ser acessado o sítio eletrônico do Portal de Serviços / Validar Documentos (<https://portalservicos.jucemat.mt.gov.br/Portal/pages/imagemProcesso/viaUnica.jsf>) e informar o número de protocolo e chave de segurança.

### Capa de Processo

| Assinante(s)   |                        |
|----------------|------------------------|
| CPF            | Nome                   |
| 063.478.838-80 | RAIMUNDO ALVINO MENDES |

### Documento Principal

| Assinante(s)   |                        |
|----------------|------------------------|
| CPF            | Nome                   |
| 063.478.838-80 | RAIMUNDO ALVINO MENDES |

### Anexo

| Assinante(s)   |                        |
|----------------|------------------------|
| CPF            | Nome                   |
| 063.478.838-80 | RAIMUNDO ALVINO MENDES |

Cuiabá, Terça-feira, 09 de Julho de 2019

Júlio Frederico Muller Neto: 95517910106

Página 1 de 1





# JUNTA COMERCIAL DO ESTADO DE MATO GROSSO

Registro Digital

O ato foi deferido e assinado digitalmente por :

| Identificação do(s) Assinante(s) |                                   |
|----------------------------------|-----------------------------------|
| CPF                              | Nome                              |
| 362.876.011-91                   | JOELMA APARECIDA RONDON CONCEICAO |
| 955.179.101-06                   | JULIO FREDERICO MULLER NETO       |

Junta Comercial do Estado de Mato Grosso

Cuiabá. Terça-feira, 09 de Julho de 2019



Junta Comercial do Estado de Mato Grosso

Certifico registro sob o nº 2163220 em 09/07/2019 da Empresa L. A. PEREIRA PRODUÇÕES, Nire 51802149571 e protocolo 191157015-06/07/2019. Autenticação: C3399F329904F363BFF23C0F5B5C4F7A194AC. Julio Frederico Muller Neto - Secretário-Geral. Para validar este documento, acesse <http://www.jucemat.mt.gov.br/> e informe nº do protocolo 19/115.701-5 e o código de segurança N4oR Esta cópia foi autenticada digitalmente e assinada em 09/07/2019 por Julio Frederico Muller Neto – Secretário-Geral.

JULIO FREDERICO MULLER NETO  
SECRETÁRIO GERAL



Ministério da Economia  
Secretaria de Governo Digital  
Departamento Nacional de Registro Empresarial e Integração  
Secretaria de Estado de Desenvolvimento Econômico - SEDEC

Nº DO PROTOCOLO (Uso da Junta Comercial)

NIRE (da sede ou filial, quando a sede for em outra UF)  
**51802149571**

Código da Natureza Jurídica  
**2135**

Nº de Matrícula do Agente Auxiliar do Comércio

**1 - REQUERIMENTO**

**ILMO(A). SR.(A) PRESIDENTE DA Junta Comercial do Estado de Mato Grosso**

Nome: **L. A. PEREIRA PRODUÇÕES**  
(da Empresa ou do Agente Auxiliar do Comércio)

Nº FCN/REMP



MTP1900087116

requer a V.Sª o deferimento do seguinte ato:

Nº DE VIAS DO ATO | CÓDIGO DO ATO | CÓDIGO DO EVENTO | QTDE | DESCRIÇÃO DO ATO / EVENTO

|   |     |      |   |  |
|---|-----|------|---|--|
| 1 | 002 |      |   | ALTERACAO  |
|   |     | 206  | 1 | PROCURACAO (QUANDO INSERIDA NO PROCESSO)                     |
|   |     | 2244 | 1 | ALTERACAO DE ATIVIDADES ECONOMICAS (PRINCIPAL E SECUNDARIAS) |
|   |     | 2015 | 1 | ALTERACAO DE OBJETO SOCIAL                                   |

**CUJABA**  
Local

Representante Legal da Empresa / Agente Auxiliar do Comércio:

Nome: \_\_\_\_\_

Assinatura: \_\_\_\_\_

Telefone de Contato: \_\_\_\_\_

**26 Julho 2019**  
Data

**2 - USO DA JUNTA COMERCIAL**

DECISÃO SINGULAR

DECISÃO COLEGIADA

Nome(s) Empresarial(ais) igual(ais) ou semelhante(s):

SIM

SIM

Processo em Ordem  
À decisão

\_\_\_\_\_  
Data

NÃO \_\_\_\_\_  
Data Responsável

NÃO \_\_\_\_\_  
Data Responsável

\_\_\_\_\_  
Responsável

**DECISÃO SINGULAR**

Processo em exigência. (Vide despacho em folha anexa)

Processo deferido. Publique-se e archive-se.

Processo indeferido. Publique-se.

2ª Exigência

3ª Exigência

4ª Exigência

5ª Exigência



\_\_\_\_\_  
Data

\_\_\_\_\_  
Responsável

**DECISÃO COLEGIADA**

Processo em exigência. (Vide despacho em folha anexa)

Processo deferido. Publique-se e archive-se.

Processo indeferido. Publique-se.

2ª Exigência

3ª Exigência

4ª Exigência

5ª Exigência



\_\_\_\_\_  
Data

\_\_\_\_\_  
Vogal

\_\_\_\_\_  
Vogal

\_\_\_\_\_  
Vogal

Presidente da \_\_\_\_\_ Turma

**OBSERVAÇÕES**



Junta Comercial do Estado de Mato Grosso  
Certifico registro sob o nº 2169403 em 29/07/2019 da Empresa L. A. PEREIRA PRODUÇÕES, Nire 51802149571 e protocolo 191290351 - 23/07/2019. Autenticação: 32D19B99BCC9E71ECE17113E39FF92A29331BD. Kenner Langner da Silva - Secretário-Geral. Para validar este documento, acesse <http://www.jucemat.mt.gov.br/> e informe nº do protocolo 19/129.035-1 e o código de segurança OSV6 Esta cópia foi autenticada digitalmente e assinada em 29/07/2019 por Kenner Langner da Silva - Secretário-Geral.



# JUNTA COMERCIAL DO ESTADO DE MATO GROSSO

Registro Digital

## Capa de Processo

| Identificação do Processo |                                      |            |
|---------------------------|--------------------------------------|------------|
| Número do Protocolo       | Número do Processo Módulo Integrador | Data       |
| 19/129.035-1              | MTP1900087116                        | 23/07/2019 |

| Identificação do(s) Assinante(s) |                        |
|----------------------------------|------------------------|
| CPF                              | Nome                   |
| 063.478.838-80                   | RAIMUNDO ALVINO MENDES |

Junta Comercial do Estado de Mato Grosso

*Handwritten signatures and initials*







# JUNTA COMERCIAL DO ESTADO DE MATO GROSSO

Registro Digital

Documento Principal

| Identificação do Processo |                                      |            |
|---------------------------|--------------------------------------|------------|
| Número do Protocolo       | Número do Processo Módulo Integrador | Data       |
| 19/129.035-1              | MTP1900087116                        | 23/07/2019 |

| Identificação do(s) Assinante(s) |                        |
|----------------------------------|------------------------|
| CPF                              | Nome                   |
| 063.478.838-80                   | RAIMUNDO ALVINO MENDES |

Junta Comercial do Estado de Mato Grosso

Página 1 de 1



Junta Comercial do Estado de Mato Grosso

Certifico registro sob o nº 2169403 em 29/07/2019 da Empresa L. A. PEREIRA PRODUÇÕES, Nire 51802149571 e protocolo 191290351 - 23/07/2019. Autenticação: 32D19B99BCC9E71ECE17113E39FF92A29331BD. Kenner Langner da Silva - Secretário-Geral. Para validar este documento, acesse <http://www.juceamat.mt.gov.br/> e informe nº do protocolo 19/129.035-1 e o código de segurança OSV6 Esta cópia foi autenticada digitalmente e assinada em 29/07/2019 por Kenner Langner da Silva – Secretário-Geral.

KENNER LANGNER DA SILVA  
SECRETÁRIO GERAL

pág. 4/8

16

# PROCURAÇÃO

## OUTORGANTE:

**LUIZ ANTONIO PEREIRA**, brasileiro, solteiro, empresário, portador da cédula de identidade RG nº 10110275, SSP/MT, inscrita no CPF sob nº 875.293.601-59, residente e domiciliada na Rua San Diego, nº 345, Bairro Jardim Califórnia, Cuiabá - MT, CEP 78070-420, representante da empresa L. A. PEREIRA PRODUÇÕES, CNPJ nº 30.929.596/0001-70, Endereço de e-mail <mendes1844@bol.com.br>.

## OUTORGADO:

**RAIMUNDO ALVINO MENDES**, brasileiro, casado, contador, portador da cédula de identidade nº 16.113.531 SSP/MT, inscrito no CPF sob o nº 063.478.838-80, número do registro no CRC-MT007636000, tendo escritório profissional na Rua dos Cedros, 1.172, sala B, Bairro Jardim Botânicos, Município de Sinop, Estado do Mato Grosso.

Por este instrumento particular, o outorgante constitui procurador o outorgado, a quem confere poderes específicos para praticar atos de alteração de Atividades econômicas (principal e secundárias) da empresa L. A. PRODUÇÕES, CNPJ nº 30.929.596/0001-70, para arquivamento perante a Junta Comercial do Estado de Mato Grosso - JUCEMAT, vedado o substabelecimento a terceiros dos poderes ora conferidos.



Peixoto de Azevedo - MT, 24 de Julho de 2019

*[Handwritten signature of Luiz Antonio Pereira]*  
\_\_\_\_\_  
**LUIZ ANTONIO PEREIRA**

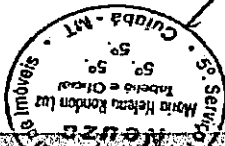

*[Handwritten signatures and initials]*



Junta Comercial do Estado de Mato Grosso

Certifico registro sob o nº 2169403 em 29/07/2019 da Empresa L. A. PEREIRA PRODUÇÕES, Nire 51802149571 e protocolo 191290351 - 23/07/2019. Autenticação: 32D19B99BCC9E71ECE17113E39FF92A29331BD. Kenner Langner da Silva - Secretário-Geral. Para validar este documento, acesse <http://www.jucemat.mt.gov.br/> e informe nº do protocolo 19/129.035-1 e o código de segurança OSV6 Esta cópia foi autenticada digitalmente e assinada em 29/07/2019 por Kenner Langner da Silva - Secretário-Geral.

*[Signature]*  
KENNER LANGNER DA SILVA  
SECRETÁRIO GERAL



# JUNTA COMERCIAL DO ESTADO DE MATO GROSSO

Registro Digital

Anexo

| Identificação do Processo |                                      |            |
|---------------------------|--------------------------------------|------------|
| Número do Protocolo       | Número do Processo Módulo Integrador | Data       |
| 19/129.035-1              | MTP1900087116                        | 23/07/2019 |

| Identificação do(s) Assinante(s) |                        |
|----------------------------------|------------------------|
| CPF                              | Nome                   |
| 063.478.838-80                   | RAIMUNDO ALVINO MENDES |

Junta Comercial do Estado de Mato Grosso

Página 1 de 1



Junta Comercial do Estado de Mato Grosso

Certifico registro sob o nº 2169403 em 29/07/2019 da Empresa L. A. PEREIRA PRODUÇÕES, Nire 51802149571 e protocolo 191290351 - 23/07/2019. Autenticação: 32D19B99BCC9E71ECE17113E39FF92A29331BD. Kenner Langner da Silva - Secretário-Geral. Para validar este documento, acesse <http://www.jucemat.mt.gov.br/> e informe nº do protocolo 19/129.035-1 e o código de segurança OSV6 Esta cópia foi autenticada digitalmente e assinada em 29/07/2019 por Kenner Langner da Silva – Secretário-Geral.

KENNER LANGNER DA SILVA  
SECRETÁRIO GERAL

pág. 6/8

17



## TERMO DE AUTENTICAÇÃO - REGISTRO DIGITAL

Certifico que o ato, assinado digitalmente, da empresa L. A. PEREIRA PRODUÇÕES, de nire 5180214957-1 e protocolado sob o número 19/129.035-1 em 23/07/2019, encontra-se registrado na Junta Comercial sob o número 2169403, em 29/07/2019. O ato foi deferido digitalmente pelo examinador Floraci Alves Dos Santos.

Assina o registro, mediante certificado digital, o Secretário-Geral, Kenner Langner da Silva. Para sua validação, deverá ser acessado o site eletrônico do Portal de Serviços / Validar Documentos (<https://portalservicos.jucemat.mt.gov.br/Portal/pages/ImagemProcesso/viaUnica.jsf>) e informar o número de protocolo e chave de segurança.

### Capa de Processo

| Assinante(s)   |                        |
|----------------|------------------------|
| CPF            | Nome                   |
| 063.478.838-80 | RAIMUNDO ALVINO MENDES |

### Documento Principal

| Assinante(s)   |                        |
|----------------|------------------------|
| CPF            | Nome                   |
| 063.478.838-80 | RAIMUNDO ALVINO MENDES |

### Anexo

| Assinante(s)   |                        |
|----------------|------------------------|
| CPF            | Nome                   |
| 063.478.838-80 | RAIMUNDO ALVINO MENDES |

Cuiabá, Segunda-feira, 29 de Julho de 2019

Kenner Langner da Silva: 73539937153

Página 1 de 1





# JUNTA COMERCIAL DO ESTADO DE MATO GROSSO

Registro Digital

O ato foi deferido e assinado digitalmente por :

| Identificação do(s) Assinante(s) |                          |
|----------------------------------|--------------------------|
| CPF                              | Nome                     |
| 441.652.501-04                   | FLORACI ALVES DOS SANTOS |
| 735.399.371-53                   | KENNER LANGNER DA SILVA  |

Junta Comercial do Estado de Mato Grosso





Cuiabá. Segunda-feira, 29 de Julho de 2019



Junta Comercial do Estado de Mato Grosso

Certifico registro sob o nº 2169403 em 29/07/2019 da Empresa L. A. PEREIRA PRODUÇÕES, Nire 51802149571 e protocolo 191290351 - 23/07/2019. Autenticação: 32D19B99BCC9E71ECE17113E39FF92A29331BD. Kenner Langner da Silva - Secretário-Geral. Para validar este documento, acesse <http://www.jucemat.mt.gov.br/> e informe nº do protocolo 19/129.035-1 e o código de segurança OSV6 Esta cópia foi autenticada digitalmente e assinada em 29/07/2019 por Kenner Langner da Silva – Secretário-Geral.

KENNER LANGNER DA SILVA  
SECRETÁRIO GERAL

|   |  |  |
|---|--|--|
|  REPÚBLICA FEDERATIVA DO BRASIL<br>MINISTÉRIO DA INFRAESTRUTURA<br>DEPARTAMENTO NACIONAL DE TRÂNSITO<br>CARTEIRA NACIONAL DE HABILITAÇÃO |  |  MT     |
| NOME<br>LUIZ ANTONIO FERREIRA   |  |  |
| DOC. IDENTIDADE/ÓRG. EMISSORAUF<br>10110275 SSP MT  |  |  |
| CPF<br>875.293.601-59   |  | DATA NASCIMENTO<br>22/01/1980  |
| FILIAÇÃO<br>CARITÀ MARIA PEREIRA ALVES  |  |  |
| PERMISSÃO<br>  |  | ACC<br> |
| CAT. HAB.<br>  |  |  |
| Nº REGISTRO<br>00504374454  |  | VALIDADE<br>04/06/2024   |
| 1ª HABILITAÇÃO<br>31/03/1999  |  |  |
| DESTAQUES   |  |  |
| <br>ASSINATURA DO PORTADOR   |  |  |
| LOCAL<br>CUIABA, MT   |  | DATA EMISSÃO<br>09/08/2012   |
| ASSINADO DIGITALMENTE<br>DEPARTAMENTO ESTADUAL DE TRÂNSITO  |  | 3766883316<br>MT641267665  |
| MATO GROSSO   |  |  |
| DENATRAN  |  | CONTRAN  |

VALIDA EM TODO O TERRITÓRIO NACIONAL  
 1826806109

QR-CODE

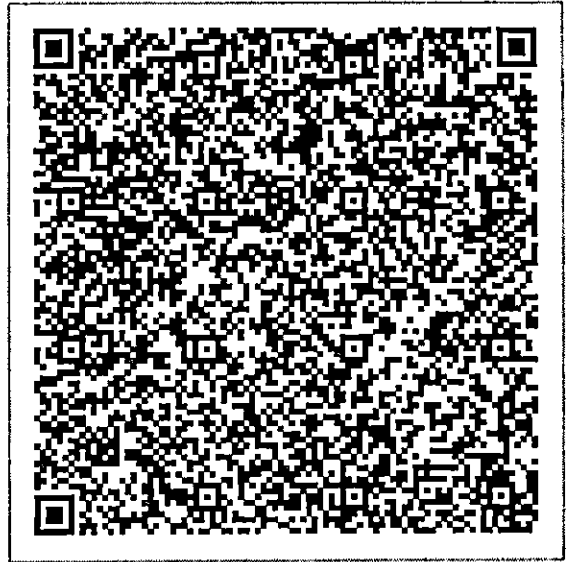

Documento assinado com certificado digital em conformidade com a Medida Provisória nº 2200-2/2001. Sua validade poderá ser confirmada por meio da comparação deste arquivo digital com o arquivo de assinatura (.p7s) no endereço: < <http://www.serpro.gov.br/assinador-digital> >.

SERPRO / DENATRAN

*[Handwritten signatures and marks]*



# PROCURAÇÃO

Por meio deste instrumento particular, a **L A PEREIRA PRODUÇÕES ME**, inscrita no CNPJ nº 30.929.596/0001-70, sediada na rua San Diego, 345, Bairro: Jardim Califórnia, na cidade de Cuiabá, estado do Mato Grosso, CEP 78.070-420 neste ato representado por Luiz Antônio Pereira, brasileiro, maior, divorciado, solteiro, empresário, portador da Cédula de Identidade RG nº 1011027-5 SSP/MT, inscrito no CPF/MF sob o nº 875.293.601-59, nomeia e constitui sua bastante procuradora a Sra. **PRISCILA CONSANI DAS MERCÊS OLIVEIRA**, brasileira, casada, advogada, portadora da cédula de Identidade RG nº 10.616.831-8 SSP/PR, inscrita no CPF/MF sob nº 075.082.869-28, OAB/MT 18.569-B, a fim representa-la para participar de licitações de todas as modalidades, estando autorizadas a manifestar-se verbalmente, ofertar descontos, assinar atas, renunciar e interpor recursos, formular propostas, oferecer lances de preços, assinar, entregar e retirar documentos, assinar instrumentos contratuais, recebimento de intimações e notificações, desistência ou não de recursos, credenciar terceiros em pregões presenciais, bem como praticar todos os demais atos pertinentes ao certame em nome da outorgante, **INCLUSIVE SUBSTABELECE** e tudo mais que for lícito e necessário para o fiel e cabal cumprimento do presente mandato, pelo que darei por bom, firme e valioso.

Cuiabá, 22 de junho de 2020

  
**Luiz Antônio Pereira**

Proprietário

5 SERVIÇO NACIONAL DE REGISTRO DE IMÓVEIS DO ESTADO DE MATO GROSSO DO SUL - SERE  
 Tabelas: Maria Helena Bonfatti Lez  
 CNPJ: 35.637.804/0001-02 Telefone: (65) 3305-7700  
 Av. Luis Pinheiro, nº 1.210 - Goiabeiras, CEP: 74062-000, Goiânia, GO  
 E-mail: contato@serereg.br

Reconheço por VERDADEIRA a(s) firma(s) **LUIZ ANTONIO PEREIRA** Dou Fe.  
 BRL 4502 R\$ 6,80 Selo de Cartório Digital  
 Cuiabá, 23 de junho de 2020  
 Dou Fe. Em testemunho da verdade,  
**ARIELEN APARECIDA AQUINO DE ANDRADE-ESCREVENTE**  
 Poder Judiciário do Estado de Mato Grosso  
 Cod. Selv: 61. Cof. Atg 22  
<http://www.tjmj.us.br/selos>

5º Serviço Nacional de Registro de Imóveis do Estado de Mato Grosso do Sul

Rua San Diego, 345, Jd. Califórnia  
Cuiabá, MT, CEP: 78.070-420

CNPJ: 30.929.596/0001-70  
Inscrição Municipal: 0156.996

ladonafia@producoes  
poreira@donafia.net.br



**CARTÓRIO**  
 Autenticação Digital. Código: 83211407207307499248-1  
 Data: 14/07/2020 18:15:55  
 Valor Total do Ato: R\$ 4,56  
 Selo Digital Tipo Normal C: AKF37381-L13D;



**Cartório-Azevedo Bastos**  
 Av. Presidente Epitácio Pessoa - 1145  
 Bairro dos Estado, João Pessoa - PB  
 (03) 3244-5404 - cartorio@azevedobastos.net.br  
<https://azevedobastos.net.br>

Bal. Valber Azevedo Miranda Cavalcanti  
Tribunal



Documento Autenticado Digitalmente de acordo com os artigos 1º, 3º e 7º inc. V 8º, 41 e 52 da Lei Federal 8.935/1994 e Art. 6 Inc. XII da Lei Estadual 8.721/2008 autêntico a presente imagem digitalizada, reprodução fiel do documento apresentado e conferido neste ato. O referido é verdade. Dou fé, .....

21

REPÚBLICA FEDERATIVA DO BRASIL  
ESTADO DA PARAÍBA  
CARTÓRIO AZEVEDO BASTOS  
FUNDADO EM 1888

PRIMEIRO REGISTRO CIVIL DE NASCIMENTO E ÓBITOS E PRIVATIVO DE CASAMENTOS, INTERDIÇÕES E TUTELAS DA COMARCA DE  
JOÃO PESSOA

Av. Epitácio Pessoa, 1145 Bairro dos Estados 58030-00, João Pessoa PB  
Tel.: (83) 3244-5404 / Fax: (83) 3244-5484  
<http://www.azevedobastos.not.br>  
E-mail: [cartorio@azevedobastos.not.br](mailto:cartorio@azevedobastos.not.br)



**DECLARAÇÃO DE SERVIÇO DE AUTENTICAÇÃO DIGITAL**

O Bel. Válber Azevêdo de Miranda Cavalcanti, Oficial do Primeiro Registro Civil de Nascimentos e Óbitos e Privativo de Casamentos, Interdições e Tutelas com atribuição de autenticar e reconhecer firmas da Comarca de João Pessoa Capital do Estado da Paraíba, em virtude de Lei, etc...

DECLARA para os devidos fins de direito que, o documento em anexo identificado individualmente em cada Código de Autenticação Digital<sup>1</sup> ou na referida sequência, foi autenticado de acordo com as Legislações e normas vigentes<sup>2</sup>.

DECLARO ainda que, para garantir transparência e segurança jurídica de todos os atos oriundos da atividade Notarial e Registral no Estado da Paraíba, foi instituído pela Lei Nº 10.132, de 06 de novembro de 2013, a aplicação obrigatória de um Selo Digital de Fiscalização Extrajudicial em todos os atos de notas e registro, composto de um código único (por exemplo: Selo Digital: ABC12345-X1X2) e dessa forma, cada autenticação processada pela nossa Serventia pode ser verificada e confirmada tantas vezes quanto for necessário através do site do Tribunal de Justiça do Estado da Paraíba, endereço <https://corregedoria.tjpb.jus.br/selo-digital/>

A autenticação digital do documento faz prova de que, na data e hora em que ela foi realizada, a empresa PRISCILA CONSANI DAS MERCÊS tinha posse de um documento com as mesmas características que foram reproduzidas na cópia autenticada, sendo da empresa PRISCILA CONSANI DAS MERCÊS a responsabilidade, única e exclusiva, pela idoneidade do documento apresentado a este Cartório.

Esta DECLARAÇÃO foi emitida em **14/07/2020 18:39:25 (hora local)** através do sistema de autenticação digital do Cartório Azevêdo Bastos, de acordo com o Art. 1º, 10º e seus §§ 1º e 2º da MP 2200/2001, como também, o documento eletrônico autenticado contendo o Certificado Digital do titular do Cartório Azevêdo Bastos, poderá ser solicitado diretamente a empresa PRISCILA CONSANI DAS MERCÊS ou ao Cartório pelo endereço de e-mail [autentica@azevedobastos.not.br](mailto:autentica@azevedobastos.not.br)

Para informações mais detalhadas deste ato, acesse o site <https://autdigital.azevedobastos.not.br> e informe o Código de Consulta desta Declaração.

A consulta desta Declaração estará disponível em nosso site.

<sup>1</sup>Código de Autenticação Digital: 83211407207307499248-1

<sup>2</sup>Legislações Vigentes: Lei Federal nº 8.935/94, Lei Federal nº 10.406/2002, Medida Provisória nº 2200/2001, Lei Federal nº 13.105/2015, Lei Estadual nº 8.721/2008, Lei Estadual nº 10.132/2013 e Provimento CGJ N° 003/2014.

O referido é verdade, dou fé.

**CHAVE DIGITAL**

00005b1d734fd94f057f2d69fe6bc05b22c5c702d338f5151f22bf86833c510cf5da7573cb6c15ca8b2239249c5debff56d202b86d7f567fecbc7592dc9f1c1cd428d070622e0f4363fcaee11f4a3576



Presidência da República  
Casa Civil  
Medida Provisória Nº 2.200-2,  
de 24 de agosto de 2001.



*(Handwritten signatures and marks)*

23

**CARTÓRIO AZEVEDO BASTOS** - OFÍCIO DE REGISTRO CIVIL DAS PESSOAS NATURAS

**Autenticação Digital**

de acordo com o artigo 7º, § 2º, do Ato nº 20 de 1994 do Poder Judiciário e com as disposições do Decreto nº 11.190/2006, de 16 de maio de 2006, publicado no Diário Oficial da União nº 42.572 de 17/05/2006.

Cod. Autenticação: 83210612181429530408-1; Data: 06/12/2018 14:30:31

Selo Digital de Fiscalização Tipo Normal C: AHW16416-1FDN- Valor Total do Ato: R\$ 4,23

Para verificar a validade das assinaturas acesse <http://selodigital.wv.jus.br>

*[Handwritten signature]*

*[Handwritten signature]*

*[Handwritten mark]*

**ORDEN DOS ADVOGADOS DO BRASIL**

CONSELHO SECCIONAL DO MATO GROSSO

IDENTIDADE DE ADVOGADO

**PRISCILA CONSANI DAS MERCES OLIVEIRA**

PROFISSIONAL

**ALFREDO ALVES DAS MERCES FILHO**

MARIA APARECIDA CONSANI DAS MERCES

PROFISSIONAL

CIA/ONTE-PR

108108310 - SSP/PR

NÃO DECLARADO

02 21052818

075 082 888-78

011111990

856978



**CARTÓRIO AZEVEDO BASTOS** 1º OFÍCIO DE REGISTRO CIVIL DAS PESSOAS NATURAIS  
E TABELIONATO DE NOTAS - Código CNJ 06.872-0  
R. Francisco Leles, 110 - Bairro Estrela - Joinville - SC - CEP 89208-000 - Fone: (47) 3333-1111 - www.azevedobastos.com.br

**Autenticação Digital**  
De acordo com os artigos 1º, 3º e 7º inc. V 8º, 4º e 5º da Lei Federal 8.931/1994 e Art. 9º Inc. XII da Lei Estadual 8.721/2008 suscetível ao presente imagem digitalizada, reprodução fiel do documento original e conferido neste ato. O referido é verdade. Dou fé.

Cód. Autenticação: 83210612181429530408-2; Data: 06/12/2018 14:30:54

Solo Digital de Fiscalização Tipo Normal C. AHW1B415-VCKD;  
Valor Total do Ato: R\$ 4,23

Bel. Vitor de Miranda Cavalcanti  
Tribunal

Confira os dados do ato em: <https://seledigital.tpb.jus.br>

REPÚBLICA FEDERATIVA DO BRASIL  
ESTADO DA PARAÍBA  
CARTÓRIO AZEVEDO BASTOS  
FUNDADO EM 1888  
PRIMEIRO REGISTRO CIVIL DE NASCIMENTO E ÓBITOS E PRIVATIVO DE CASAMENTOS, INTERDIÇÕES E TUTELAS  
DA COMARCA DE JOÃO PESSOA

Av. Epitácio Pessoa, 1145 Bairro dos Estados 58030-00, João Pessoa PB  
Tel.: (83) 3244-5404 / Fax: (83) 3244-5484  
<http://www.azevedobastos.not.br>  
E-mail: [cartorio@azevedobastos.not.br](mailto:cartorio@azevedobastos.not.br)



### DECLARAÇÃO DE SERVIÇO DE AUTENTICAÇÃO DIGITAL

O Bel. Válber Azevêdo de Miranda Cavalcanti, Oficial do Primeiro Registro Civil de Nascimentos e Óbitos e Privativo de Casamentos, Interdições e Tutelas com atribuição de autenticar e reconhecer firmas da Comarca de João Pessoa Capital do Estado da Paraíba, em virtude de Lei, etc...

DECLARA para os devidos fins de direito que, o documento em anexo identificado individualmente em cada *Código de Autenticação Digital*<sup>1</sup> ou na referida sequência, foi autenticados de acordo com as Legislações e normas vigentes<sup>2</sup>.

DECLARO ainda que, para garantir transparência e segurança jurídica de todos os atos oriundos dos respectivos serviços de Notas e Registros do Estado da Paraíba, a Corregedoria Geral de Justiça editou o Provimento CGJPB Nº 003/2014, determinando a inserção de um código em todos os atos notoriais e registrais, assim, cada Selo Digital de Fiscalização Extrajudicial contém um código único (por exemplo: **Selo Digital: ABC12345-X1X2**) e dessa forma, cada autenticação processada pela nossa Serventia pode ser confirmada e verificada tantas vezes quanto for necessário através do site do Tribunal de Justiça do Estado da Paraíba, endereço <http://corregedoria.tjpb.jus.br/selo-digital/>

A autenticação digital do documento faz prova de que, na data e hora em que ela foi realizada, a empresa **PRISCILA CONSANI DAS MERCÊS** tinha posse de um documento com as mesmas características que foram reproduzidas na cópia autenticada, sendo da empresa **PRISCILA CONSANI DAS MERCÊS** a responsabilidade, única e exclusiva, pela idoneidade do documento apresentado a este Cartório.

Esta DECLARAÇÃO foi emitida em **03/12/2019 17:51:44 (hora local)** através do sistema de autenticação digital do Cartório Azevêdo Bastos, de acordo com o Art. 1º, 10º e seus §§ 1º e 2º da MP 2200/2001, como também, o documento eletrônico autenticado contendo o Certificado Digital do titular do Cartório Azevêdo Bastos, poderá ser solicitado diretamente a empresa **PRISCILA CONSANI DAS MERCÊS** ou ao Cartório pelo endereço de e-mail [autentica@azevedobastos.not.br](mailto:autentica@azevedobastos.not.br)

Para informações mais detalhadas deste ato, acesse o site <https://autdigital.azevedobastos.not.br> e informe o *Código de Consulta desta Declaração*.

**Código de Consulta desta Declaração:** 1128703

A consulta desta Declaração estará disponível em nosso site até **03/12/2020 17:51:35 (hora local)**.

<sup>1</sup>**Código de Autenticação Digital:** 83210612181429530408-1 a 83210612181429530408-2

<sup>2</sup>**Legislações Vigentes:** Lei Federal nº 8.935/94, Lei Federal nº 10.406/2002, Medida Provisória nº 2200/2001, Lei Federal nº 13.105/2015, Lei Estadual nº 8.721/2008, Lei Estadual nº 10.132/2013 e Provimento CGJ Nº 003/2014.

O referido é verdade, dou fé.

### CHAVE DIGITAL

00005b1d734fd94f057f2d69fe6bc05b3ccc2142ba927f8d00ec6ccdb5321bdc7275ecb6200ea2d5695504838f7d3c25d428d070  
622e0f4363fcaee11f4a3576119305c3b132d187db3784402761425f

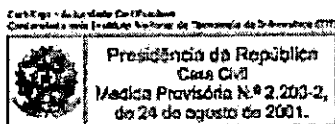

*[Assinaturas manuscritas]*

**REQUERIMENTO DE BENEFÍCIO DO TRATAMENTO DIFERENCIADO E  
DECLARAÇÃO PARA MICROEMPRESAS E EMPRESAS DE PEQUENO  
PORTE (LEI COMPLEMENTAR N° 123/2006)**

EMPRESA: L A PEREIRA PRODUÇÕES, com sede na rua San Diego, 345, Jardim Califórnia, Cuiabá, MT, CEP: 78070-420, CNPJ: 30.929.596/0001-70, devidamente registrada na Junta Comercial sob o número 5180214957-1, neste ato representado por seu representante legal: LUIZ ANTÔNIO PEREIRA, portador do RG: 1011027-5 SSP/MT e do CPF: 875.293.601-59, solicita que na licitação CONCORRÊNCIA N° 001/2020 seja dado o tratamento diferenciado concedido a essas empresas, com base nos artigos 42 a 45 da Lei Complementar n° 123, de dezembro de 2006, com fundamento na CERTIDÃO anexa, emitida pela Junta Comercial, para comprovação da condição de microempresa ou empresa de pequeno porte, na forma do art. 8° da Instrução Normativa n° 103/2007 do Departamento Nacional de Registro do Comércio – DNRC.

Para efeito do benefício legal a que se refere o presente requerimento, declaramos:

- O pleno atendimento às condições previstas na Lei Complementar Federal n° 123/2006, para enquadramento na condição de Microempresa/empresa de pequeno porte;
- A inexistência de qualquer um dos impedimentos entre os previstos nos incisos do § 4° do artigo 3° da lei Complementar Federal n° 123, de dezembro de 2006;
- O conhecimento das consequências legais decorrentes da apresentação de declaração falsa objetivando os benefícios da Lei Complementar n° 123/2006.

Cuiabá, 15 de julho de 2020

Atenciosamente,



**LUIZ ANTÔNIO PEREIRA**

**RG: 1011027-5 SSP/MT**

**CPF: 875.293.601-59**

**CNPJ: 30.929.596/0001-70**





Sistema Nacional de Registro de Empresas Mercantil - SINREM  
Governo do Estado de Mato Grosso  
Secretaria de Estado da Fazenda do Estado de Mato Grosso  
Junta Comercial do Estado de Mato Grosso

## Certidão Simplificada

Certificamos que as informações abaixo constam dos documentos arquivados nesta Junta Comercial e são vigentes na data de sua expedição.

|  |                            |  |   |                               |
|--|----------------------------|--|---|-------------------------------|
| Nome Empresarial: L. A. PEREIRA PRODUcoes  |                            |  |   |                               |
| Natureza Jurídica: EMPRESARIO  |                            |  |   |                               |
| Número de Identificação do Registro de Empresas - NIRE<br>5180214957-1   | CNPJ<br>30.929.596/0001-70 | Data de Arquivamento do Ato Constitutivo<br>13/07/2018                                   | Data de Início de Atividade<br>13/07/2018 |                               |
| Endereço Completo:<br>RUA SAN DIEGO 345 QUADRA 32 ;LOTE A2 - BAIRRO JARDIM CALIFORNIA CEP 78070-420 - CUIABA/MT  |                            |  |   |                               |
| Objeto Social:<br>PRESTACAO DE SERVICOS DE: PRODUCAO DE FILMES PARA PUBLICIDADE, PRODUCAO CINEMATOGRAFICA DE VIDEOS E DE PROGRAMAS DE TELEVISAO, POS PRODUCAO CINEMATOGRAFICA DE VIDEOS E DE PROGRAMAS DE TELEVISAO, ORGANIZACAO DE FEIRAS, CONGRESSOS, EXPOSICOES E FESTAS. |                            |  |   |                               |
| Capital: R\$ 120.000,00<br>CENTO E VINTE MIL REAIS   |                            | Microempresa ou Empresa de Pequeno Porte<br>MICRO EMPRESA<br>(Lei Complementar nº123/06) |   |                               |
| Status: xxxxxxx  |                            | Situação: ATIVA  |   |                               |
| Último Arquivamento: 29/07/2019  |                            | Número: 2169403  |   |                               |
| Ato 002 - ALTERACAO  |                            |  |   |                               |
| Evento(s) 2244 - ALTERACAO DE ATIVIDADES ECONOMICAS (PRINCIPAL E SECUNDARIAS)  |                            |  |   |                               |
| 2015 - ALTERACAO DE OBJETO SOCIAL  |                            |  |   |                               |
| 206 - PROCURACAO (QUANDO INSERIDA NO PROCESSO)   |                            |  |   |                               |
| Empresa(s) Antecessora(s)  |                            |  |   |                               |
| Nome Anterior  | Nire                       | Número Aprovação   | UF  | Tipo Movimentação             |
| LUIZ ANTONIO PEREIRA 87529360159   | xxxxxxx                    | 2163220  | xx  | ALTERAÇÃO DE NOME EMPRESARIAL |
| Filial(ais) nesta Unidade da Federação ou fora dela  |                            |  |   |                               |
| Nire   | CNPJ                       | Endereço   |   |                               |
| Nome do Empresário: LUIZ ANTONIO PEREIRA   |                            |  |   |                               |
| Identidade: 10110275   |                            | CPF: 875.293.601-59  |   |                               |
| Estado Civil: Solteiro   |                            | Regime de Bens: xxxxxxx  |   |                               |
| NADA MAIS#   |                            |  |   |                               |

Cuiabá, 06 de Julho de 2020 09:05

  
JULIO FREDERICO MULLER NETO  
SECRETÁRIO GERAL

Certidão Simplificada Digital emitida pela JUNTA COMERCIAL DO ESTADO DE MATO GROSSO e certificada digitalmente. Se desejar confirmar a autenticidade desta certidão, acesse o site da JUCEMAT (<http://www.juceamat.mt.gov.br/>) e clique em validar certidão. A certidão pode ser validada de duas formas:

- 1) Validação por envio de arquivo (upload)
- 2) Validação visual (digite o nº C200000355357 e visualize a certidão)



20/078.166-9

Página 1 de 1

26



# REPÚBLICA FEDERATIVA DO BRASIL

## CADASTRO NACIONAL DA PESSOA JURÍDICA

|  |   |  |
|--|---|--|
| NÚMERO DE INSCRIÇÃO<br><b>30.929.596/0001-70</b><br>MATRIZ   | <b>COMPROVANTE DE INSCRIÇÃO E DE SITUAÇÃO CADASTRAL</b> | DATA DE ABERTURA<br><b>13/07/2018</b>    |
| NOME EMPRESARIAL<br><b>L. A. PEREIRA PRODUÇÕES</b>   |   |  |
| TÍTULO DO ESTABELECIMENTO (NOME DE FANTASIA)<br><b>DONA FIA PRODUÇÕES</b>  |   | PORTE<br><b>ME</b>                       |
| CÓDIGO E DESCRIÇÃO DA ATIVIDADE ECONÔMICA PRINCIPAL<br><b>59.11-1-02 - Produção de filmes para publicidade</b>   |   |  |
| CÓDIGO E DESCRIÇÃO DAS ATIVIDADES ECONÔMICAS SECUNDÁRIAS<br><b>59.11-1-99 - Atividades de produção cinematográfica, de vídeos e de programas de televisão não especificadas anteriormente</b><br><b>59.12-0-99 - Atividades de pós-produção cinematográfica, de vídeos e de programas de televisão não especificadas anteriormente</b><br><b>82.30-0-01 - Serviços de organização de feiras, congressos, exposições e festas</b> |   |  |
| CÓDIGO E DESCRIÇÃO DA NATUREZA JURÍDICA<br><b>213-5 - Empresário (Individual)</b>  |   |  |
| LOGRADOURO<br><b>R SAN DIEGO</b>   | NÚMERO<br><b>345</b>                                    | COMPLEMENTO<br><b>QUADRA 32 ;LOTE A2</b> |
| CEP<br><b>78.070-420</b>   | BAIRRO/DISTRITO<br><b>JARDIM CALIFORNIA</b>             | MUNICÍPIO<br><b>CUJABA</b>               |
| ENDEREÇO ELETRÔNICO<br><b>luizantonio pereira14@gmail.com</b>  |   | TELEFONE<br><b>(65) 8422-8776</b>        |
| ENTE FEDERATIVO RESPONSÁVEL (EFR)<br>*****   |   |  |
| SITUAÇÃO CADASTRAL<br><b>ATIVA</b>   | DATA DA SITUAÇÃO CADASTRAL<br><b>13/07/2018</b>         |  |
| MOTIVO DE SITUAÇÃO CADASTRAL   |   |  |
| SITUAÇÃO ESPECIAL<br>*****   | DATA DA SITUAÇÃO ESPECIAL<br>*****                      |  |

Aprovado pela Instrução Normativa RFB nº 1.863, de 27 de dezembro de 2018.

Emitido no dia 08/07/2020 às 21:55:43 (data e hora de Brasília).

Página: 1/1

*[Handwritten signatures and marks]*

1/1  
27



MINISTÉRIO DA FAZENDA  
Secretaria da Receita Federal do Brasil  
Procuradoria-Geral da Fazenda Nacional

**CERTIDÃO NEGATIVA DE DÉBITOS RELATIVOS AOS TRIBUTOS FEDERAIS E À DÍVIDA ATIVA DA UNIÃO**

Nome: L. A. PEREIRA PRODUÇÕES  
CNPJ: 30.929.596/0001-70

Ressalvado o direito de a Fazenda Nacional cobrar e inscrever quaisquer dívidas de responsabilidade do sujeito passivo acima identificado que vierem a ser apuradas, é certificado que não constam pendências em seu nome, relativas a créditos tributários administrados pela Secretaria da Receita Federal do Brasil (RFB) e a inscrições em Dívida Ativa da União (DAU) junto à Procuradoria-Geral da Fazenda Nacional (PGFN).

Esta certidão é válida para o estabelecimento matriz e suas filiais e, no caso de ente federativo, para todos os órgãos e fundos públicos da administração direta a ele vinculados. Refere-se à situação do sujeito passivo no âmbito da RFB e da PGFN e abrange inclusive as contribuições sociais previstas nas alíneas 'a' a 'd' do parágrafo único do art. 11 da Lei nº 8.212, de 24 de julho de 1991.

A aceitação desta certidão está condicionada à verificação de sua autenticidade na Internet, nos endereços <<http://rfb.gov.br>> ou <<http://www.pgfn.gov.br>>.

Certidão emitida gratuitamente com base na Portaria Conjunta RFB/PGFN nº 1.751, de 2/10/2014.

Emitida às 14:09:39 do dia 03/04/2020 <hora e data de Brasília>.

Válida até 30/09/2020.

Código de controle da certidão: **DC0E.714E.F35F.C9E5**

Qualquer rasura ou emenda invalidará este documento.



**ESTADO DE MATO GROSSO  
PROCURADORIA GERAL DO ESTADO  
SECRETARIA DE ESTADO DE FAZENDA**

**CERTIDÃO NEGATIVA DE DÉBITOS RELATIVOS A CRÉDITOS TRIBUTÁRIOS E NÃO TRIBUTÁRIOS ESTADUAIS GERIDOS PELA PROCURADORIA-GERAL DO ESTADO E PELA SECRETARIA DE ESTADO DE FAZENDA  
CND Nº 0028931098**

**Finalidade: CERTIDÃO CONJUNTA DE PENDÊNCIAS TRIBUTÁRIAS E NÃO TRIBUTÁRIAS JUNTO À SEFAZ E À PGE DO ESTADO DE MATO GROSSO**

**Data da emissão: 06/07/2020 Hora da emissão: 13:04:56**

**Nome/denominação do sujeito passivo: L. A. PEREIRA PRODUÇÕES  
CNPJ: 30.929.596/0001-70**

CERTIFICAMOS que, até a data e hora em epígrafe, conforme parâmetros constantes no Anexo I da Portaria Conjunta nº 008/2018-PGE/SEFAZ, não consta, nas bases informatizadas e integradas ao sistema de processamento de dados da CND, da Secretaria de Estado de Fazenda, e nas bases informatizadas e integradas ao sistema de processamento de dados da Dívida Ativa do Estado, junto à Procuradoria-Geral do Estado, pendência, em nome do sujeito passivo acima indicado.

Fica ressalvado o direito de a Fazenda Pública do Estado de Mato Grosso exigir e/ou inscrever em Dívida Ativa quaisquer dívidas de responsabilidade do sujeito passivo acima identificado que vierem a ser apuradas.

OBS. A presente Certidão não alcança o cumprimento de obrigações cujo controle ainda não esteja informatizado ou integrado ao sistema da CND e/ou da Dívida Ativa.

A autenticidade desta Certidão deverá ser confirmada via internet nos endereços [www.sefaz.mt.gov.br](http://www.sefaz.mt.gov.br) ou [www.pge.mt.gov.br](http://www.pge.mt.gov.br).

Certidão válida até: **03/10/2020**.

Fornecimento gratuito

Número de Autenticação: **T7K279L2KAA2U2TB**



**PREFEITURA MUNICIPAL DE CUIABÁ**  
PROCURADORIA GERAL  
PROCURADORIA FISCAL

**CERTIDÃO NEGATIVA DE DÉBITOS GERAIS**

NÚMERO DA CERTIDÃO  
383850/2020

462718

PROCESSO

EXERCÍCIO  
GERAL

CONTRIBUINTE  
735071524

INSCRIÇÃO MUNICIPAL  
LANCAMENTOS DIVERSOS - 390293



06072020309295960001700010056538385095079220462718

NOME

L. A. PEREIRA PRODUCOES

CPF/CNPJ

30.929.596/0001-70

RG/INSCR. ESTADUAL

00000000000

ENDEREÇO

Rua SAN DIEGO, 345 - QUADRA 32 ;LOTE A2

BAIRRO

JARDIM CALIFORNIA

FINALIDADE

**Certificamos que até a presente data não encontramos em nome do requerente, débitos de qualquer natureza, inclusive inscritos em dívida ativa da prefeitura municipal de Cuiabá. Fica ressalvado o direito de cobrança pela fazenda Municipal, a qualquer título, de dívidas que venham a ser apuradas de responsabilidade do contribuinte acima qualificado.**

Cuiabá/MT, segunda-feira, 06 de julho de 2020

  
Cezar Fabiano Martins de Campos  
Procurador Fiscal do Município

Certidão válida até Cuiabá/MT, 04 de Outubro de 2020.

A Autenticidade da Certidão poderá ser confirmada em: <http://emissao.cuiaba.mt.gov.br/portal/>

Voltar

Imprimir



## Certificado de Regularidade do FGTS - CRF

**Inscrição:** 30.929.596/0001-70

**Razão Social:** L A PEREIRA PRODUCOES

**Endereço:** R SAN DIEGO 345 QD 32 LT A2 / JARDIM CALIFORNIA / CUIABA / MT /  
78070-420

A Caixa Econômica Federal, no uso da atribuição que lhe confere o Art. 7, da Lei 8.036, de 11 de maio de 1990, certifica que, nesta data, a empresa acima identificada encontra-se em situação regular perante o Fundo de Garantia do Tempo de Serviço - FGTS.

O presente Certificado não servirá de prova contra cobrança de quaisquer débitos referentes a contribuições e/ou encargos devidos, decorrentes das obrigações com o FGTS.

**Validade:** 13/07/2020 a 11/08/2020

**Certificação Número:** 2020071308255744536938

Informação obtida em 14/07/2020 17:41:00

A utilização deste Certificado para os fins previstos em Lei esta condicionada a verificação de autenticidade no site da Caixa:  
**[www.caixa.gov.br](http://www.caixa.gov.br)**



PREFEITURA DE

# Cuiabá

# ALVARÁ/2020

## DE LOCALIZAÇÃO E FUNCIONAMENTO

Código de Certificação



94287808752162020130650169

CM

166996

CNPJ/CPF

30.929.596/0001-70

Identificador

328047

Razão Social

L. A. PEREIRA PRODUCOES

Nome Fantasia

DONA FIA PRODUCOES

Atividade Principal

5911-1/02 - Produção de filmes para publicidade

Atividade Secundária

8230-0/01 - Serviços de organização de feiras, congressos, exposições e festas  
5912-0/99 - Atividades de pós-produção cinematográfica de vídeos e de programas de televisão não especifi  
5911-1/99 - Atividades de produção cinematográfica, de vídeos e de programas de televisão não especificad

Localização

Rua DIEGO, SAN (JD CALIFORNIA), 345 - QD.32 LT."A2" - JARDIM CALIFORNIA

Data Abertura Empresa

13/07/2018

Area Utilizada/m²

50

Publicidade

NÃO

Hor. Especial

NÃO

Data da Inscrição CM

14/08/2018

Uso Solo

xxxxxxxxxxxxxxxxxxxxxxxxxxxxxxxx

Data Expedição

16/06/2020

Inscr. Cad Imobiliário

01.2.35.041.0108.001

Inscr. Estadual

00000000000

Registro Junta Comercial/MT

51802149571

Ressalva

APROVADO PARA ENDEREÇO FISCAL.

DIACLIDES DA COSTA MACEDO NETO  
GERENTE TÉCNICO DE LOCALIZAÇÃO E ATIVIDADE

CARLOS CAETANO  
DIRETOR ADMINISTRADOR E FINANCEIRO

JUARES SILVEIRA SAMANIEGO  
SECRETARIO DE MEIO AMB. E DESEM. URBANO

Cuiabá/MT, 16 de Junho de 2020.

### MANTER AFIXADO EM LOCAL VISÍVEL

A Autenticidade do Alvará deverá ser confirmada em: [www.cuiaba.mt.gov.br/taxas](http://www.cuiaba.mt.gov.br/taxas)

Handwritten notes and signatures on the right margin, including a large '32' at the bottom.



PODER JUDICIÁRIO  
JUSTIÇA DO TRABALHO

### CERTIDÃO NEGATIVA DE DÉBITOS TRABALHISTAS

Nome: L. A. PEREIRA PRODUÇÕES (MATRIZ E FILIAIS)

CNPJ: 30.929.596/0001-70

Certidão nº: 15659334/2020

Expedição: 08/07/2020, às 22:03:37

Validade: 03/01/2021 - 180 (cento e oitenta) dias, contados da data de sua expedição.

Certifica-se que L. A. PEREIRA PRODUÇÕES (MATRIZ E FILIAIS), inscrito(a) no CNPJ sob o nº 30.929.596/0001-70, NÃO CONSTA do Banco Nacional de Devedores Trabalhistas.

Certidão emitida com base no art. 642-A da Consolidação das Leis do Trabalho, acrescentado pela Lei nº 12.440, de 7 de julho de 2011, e na Resolução Administrativa nº 1470/2011 do Tribunal Superior do Trabalho, de 24 de agosto de 2011.

Os dados constantes desta Certidão são de responsabilidade dos Tribunais do Trabalho e estão atualizados até 2 (dois) dias anteriores à data da sua expedição.

No caso de pessoa jurídica, a Certidão atesta a empresa em relação a todos os seus estabelecimentos, agências ou filiais.

A aceitação desta certidão condiciona-se à verificação de sua autenticidade no portal do Tribunal Superior do Trabalho na Internet (<http://www.tst.jus.br>).

Certidão emitida gratuitamente.

#### INFORMAÇÃO IMPORTANTE

Do Banco Nacional de Devedores Trabalhistas constam os dados necessários à identificação das pessoas naturais e jurídicas inadimplentes perante a Justiça do Trabalho quanto às obrigações estabelecidas em sentença condenatória transitada em julgado ou em acordos judiciais trabalhistas, inclusive no concernente aos recolhimentos previdenciários, a honorários, a custas, a emolumentos ou a recolhimentos determinados em lei; ou decorrentes de execução de acordos firmados perante o Ministério Público do Trabalho ou Comissão de Conciliação Prévia.



ESTADO DE MATO GROSSO  
PODER JUDICIÁRIO

CERTIDÃO Nº: 5174003

O Tribunal de Justiça do Estado de Mato Grosso CERTIFICA que revendo os registros, EM ANDAMENTO, de distribuições de ações cíveis de FALÊNCIA E CONCORDATA, RECUPERAÇÃO JUDICIAL e RECUPERAÇÃO EXTRAJUDICIAL e criminais do 1º Grau de Jurisdição do Estado de Mato Grosso, no período de 1 ANO NÃO CONSTAM ações MOVIDAS POR ou em DESFAVOR de L. A. PEREIRA PRODUCOES, portador do CNPJ 30.929.596/0001-70, até a data de 07/07/2020.

**Observações:**

As informações do nome e CNPJ acima são de responsabilidade do solicitante, devendo a titularidade ser conferida pelo interessado e destinatário e confirmada a autenticidade.

A consulta abrange todos os processos cadastrados na base de dados da primeira instância estadual, tanto cíveis quanto criminais, distribuídos na Justiça Comum ou nos Juizados Especiais.

A autenticidade da referida certidão pode ser verificada por meio do endereço: [sec.tjmt.jus.br](http://sec.tjmt.jus.br), no campo "verificar autenticidade de 1º grau", informando o número da certidão, CNPJ e nome, em até 3(três) meses após sua expedição.

Esta certidão tem validade de 30 dias, após a data de sua emissão.

Emitida em 07/07/2020, às 17:09h.



Sistema Nacional de Registro de Empresas Mercantil - SINREM  
Governador do Estado de Mato Grosso  
Secretaria de Estado da Fazenda do Estado de Mato Grosso  
Junta Comercial do Estado de Mato Grosso

## TERMO DE AUTENTICAÇÃO - LIVRO DIGITAL

Declaro exatos os Termos de Abertura e de Encerramento do Livro Digital com características abaixo, por mim conferido e autenticado sob o nº 508301 em 16/07/2020. Assinado digitalmente por Allison dos Santos. Para validação da Autenticação dos Termos, deverá ser acessado o sítio eletrônico do Portal de Serviços / Validar Documentos (<https://portalservicos.jucemat.mt.gov.br/Portal/pages/imagemProcesso/viaUnica.jsf>) e informar o número de protocolo e a chave de segurança abaixo:

| Número de Protocolo | Chave de Segurança |
|---------------------|--------------------|
| 20/081.585-7        | 899g               |

| Identificação da Empresa |                         |
|--------------------------|-------------------------|
| Nome Empresarial:        | L. A. PEREIRA PRODUÇÕES |
| Nire:                    | 5180214957-1            |
| CNPJ:                    | 30.929.596/0001-70      |
| Município:               | CUIABA                  |

| Identificação do Livro Digital |                         |
|--------------------------------|-------------------------|
| Espécie:                       | Livro Diário            |
| Número de Ordem:               | 1                       |
| Período de                     | 01/01/2019 - 31/12/2019 |

| Assinante(s)   |                        |             |
|----------------|------------------------|-------------|
| CPF            | Nome                   | CRC         |
| 063.478.838-80 | RAIMUNDO ALVINO MENDES | MT007636000 |
| 875.293.601-59 | LUIZ ANTONIO PEREIRA   |             |



Documento assinado eletronicamente por Allison dos Santos, Servidor(a) Público(a), em 16/07/2020, às 12:43 conforme horário oficial de Brasília.

Cuiabá, quinta-feira, 16 de julho de 2020



A autenticidade desse documento pode ser conferida no [portal de serviços da jucemat](https://portalservicos.jucemat.mt.gov.br) informando o número do protocolo 20/081.585-7.

*Handwritten signatures and initials:*  
Mr.  
[Signature]  
[Signature]  
[Signature]  
[Signature]  
35

## Termo de Abertura

| Dados da empresa                             |              |       |                      |                |             |
|--|--------------|-------|----------------------|----------------|-------------|
| Nome Empresarial:                            |              |       |                      |                |             |
| L. A. PEREIRA PRODUcoes                      |              |       |                      |                |             |
| NIRE:  | 5180214957-1 | CNPJ: | 30.929.596/0001-70   | NIRE Anterior: |             |
| Nome Anterior:                               |              |       |                      |                |             |
| LUIZ ANTONIO PEREIRA 87529360159             |              |       |                      |                |             |
| Município:                                   | CUIABA       |       |                      | UF:            | MATO GROSSO |
| Inscrição                                    |              |       | Inscrição Municipal: |                |             |
| Data do ato constitutivo em Junta Comercial: |              |       | 13/07/2018           |                |             |

| Dados do Livro                 |            |                        |            |
|--------------------------------|------------|------------------------|------------|
| Finalidade:                    | DIARIO     |                        |            |
| Número de ordem:               | 1          | Quantidade de páginas: | 17         |
| Data Encerramento do Exercício | 31/12/2019 | Data                   | 16/07/2020 |

| Assinante(s)   |                        |            |             |
|----------------|------------------------|------------|-------------|
| CPF            | Nome                   | Função     | CRC         |
| 063.478.838-80 | RAIMUNDO ALVINO MENDES | Contador   | MT007636000 |
| 875.293.601-59 | LUIZ ANTONIO PEREIRA   | Empresário |             |



Junta Comercial do Estado de Mato Grosso

Este Livro foi protocolado sob o nº 20/081.585-7 no dia 16/07/2020. Os dados de autenticação estão contidos no Termo de Autenticação que deverá ser validado conforme informações constantes do mesmo.

## Diário Nº 01

Empresa : L. A. PEREIRA PRODUÇÕES  
 CNPJ/CPF/CEI : 30929596000170  
 Inscrição Estadual :

NIRE: 51802149571

Emissão : 15/07/2020

Período : 01/01/2019 a 31/12/2019

| Conta                       | Nome da Conta                         | Chave | Histórico   | Débito     | Crédito    |
|-----------------------------|---------------------------------------|-------|---|------------|------------|
| <b>MOVIMENTO 02/01/2019</b> |                                       |       |   |            |            |
| 1101010001                  | Caixa Geral                           | 1     |   |            |            |
| 2401010001                  | Capital Social Realizado              | 1     | Pela integralização o capital social  | 120.000,00 |            |
|                             |                                       |       | Pela integralização o capital social  |            | 120.000,00 |
| <b>TOTAL DIA</b>            |                                       |       |   | 120.000,00 | 120.000,00 |
| <b>MOVIMENTO 10/01/2019</b> |                                       |       |   |            |            |
| 3201030005                  | Combustíveis e Lubrificantes          | 6     | Combustível e lubrificantes, conforme nf 10                                 | 500,00     |            |
| 1101010001                  | Caixa Geral                           | 6     | Combustível e lubrificantes, conforme nf 10                                 |            | 500,00     |
| 3201030002                  | Aluguel                               | 14    | Pagto Aluguel do estúdio conf recibo  | 1.250,00   |            |
| 1101010001                  | Caixa Geral                           | 14    | Pagto Aluguel do estúdio conf recibo  |            | 1.250,00   |
| 3201030002                  | Aluguel                               | 15    | Pagto Aluguel o Escritório conf recibo                                      | 1.500,00   |            |
| 1101010001                  | Caixa Geral                           | 15    | Pagto Aluguel o Escritório conf recibo                                      |            | 1.500,00   |
| <b>TOTAL DIA</b>            |                                       |       |   | 3.250,00   | 3.250,00   |
| <b>MOVIMENTO 15/01/2019</b> |                                       |       |   |            |            |
| 1101010001                  | Caixa Geral                           | 2     | Recebimento serviços conf. conforme nf nº 01                                | 26.650,00  |            |
| 4101020001                  | Receita de Serviços                   | 2     | Recebimento serviços conf. conforme nf nº 01                                |            | 26.650,00  |
| 3201030002                  | Aluguel                               | 4     | aluguel do estúdio con f recibo nº 01                                       | 1.250,00   |            |
| 1101010001                  | Caixa Geral                           | 4     | aluguel do estúdio con f recibo nº 01                                       |            | 1.250,00   |
| 3201030002                  | Aluguel                               | 5     | Aluguel do escritório conf recibo nº 1                                      | 1.500,00   |            |
| 1101010001                  | Caixa Geral                           | 5     | Aluguel do escritório conf recibo nº 1                                      |            | 1.500,00   |
| 1203010011                  | Veículos                              | 19    | Aquisição de um automovel chevrolet onix ano 2017                           | 30.000,00  |            |
| 1101010001                  | Caixa Geral                           | 19    | Aquisição de um automovel chevrolet onix ano 2017                           |            | 30.000,00  |
| <b>TOTAL DIA</b>            |                                       |       |   | 59.400,00  | 59.400,00  |
| <b>MOVIMENTO 20/01/2019</b> |                                       |       |   |            |            |
| 3201030001                  | Água e Esgoto                         | 3     | Pagamento conta agua e esgoto   | 120,00     |            |
| 1101010001                  | Caixa Geral                           | 3     | Pagamento conta agua e esgoto   |            | 120,00     |
| 1203010007                  | Máquinas e Equipamentos               | 18    | Aquisição de Cameras filmadoras e equipamentos                              | 130.000,00 |            |
| <b>TOTAL DIA</b>            |                                       |       |   | 130.120,00 | 120,00     |
| <b>MOVIMENTO 25/01/2019</b> |                                       |       |   |            |            |
| 3201030037                  | Serviços de Terceiros - Pessoa Física | 7     | pagamento ref ao diretor e fotografias Reinako Teixeira Neto                | 1.200,00   |            |
| 1101010001                  | Caixa Geral                           | 7     | pagamento ref ao diretor e fotografias Reinako Teixeira Neto                |            | 1.200,00   |
| 3201030037                  | Serviços de Terceiros - Pessoa Física | 8     | pagto produtor Manoel Filho, conf recibo                                    | 1.500,00   |            |
| 1101010001                  | Caixa Geral                           | 8     | pagto produtor Manoel Filho, conf recibo                                    |            | 1.500,00   |
| 3201030037                  | Serviços de Terceiros - Pessoa Física | 9     | Pagto Cinegrafista Geraldo F Silva conf recibo                              | 1.600,00   |            |
| 1101010001                  | Caixa Geral                           | 9     | Pagto Cinegrafista Geraldo F Silva conf recibo                              |            | 1.600,00   |
| 3201030037                  | Serviços de Terceiros - Pessoa Física | 10    | Pagto Editor Carlos Andre Feitosa conf recibo                               | 1.300,00   |            |
| 1101010001                  | Caixa Geral                           | 10    | Pagto Editor Carlos Andre Feitosa conf recibo                               |            | 1.300,00   |
| 3201030037                  | Serviços de Terceiros - Pessoa Física | 11    | Pagto Maquinista Francisco Ferreira conf recibo                             | 1.100,00   |            |
| 1101010001                  | Caixa Geral                           | 11    | Pagto Maquinista Francisco Ferreira conf recibo                             |            | 1.100,00   |
| 3201030037                  | Serviços de Terceiros - Pessoa Física | 12    | Pagto Técnico e Audio Everaldo Bispo conf recibo                            | 2.200,00   |            |
| 1101010001                  | Caixa Geral                           | 12    | Pagto Técnico e Audio Everaldo Bispo conf recibo                            |            | 2.200,00   |
| 3201030037                  | Serviços de Terceiros - Pessoa Física | 13    | Pagto Diretor e artes Antonio Carlos Santos conf recibo                     | 1.100,00   |            |
| 1101010001                  | Caixa Geral                           | 13    | Pagto Diretor e artes Antonio Carlos Santos conf recibo                     |            | 1.100,00   |
| 3201030037                  | Serviços de Terceiros - Pessoa Física | 16    | Pagto Técnico o Estúdio David Gomes Oliveira conf recibo                    | 1.500,00   |            |
| 1101010001                  | Caixa Geral                           | 16    | Pagto Técnico o Estúdio David Gomes Oliveira conf recibo                    |            | 1.500,00   |
| <b>TOTAL DIA</b>            |                                       |       |   | 11.500,00  | 11.500,00  |
| <b>MOVIMENTO 31/01/2019</b> |                                       |       |   |            |            |
| 3204010002                  | Impostos e Taxas Federais             | 17    | Pagamento de Impostos e Taxas federais Simples Nacional refe ao mes 01/2019 | 580,19     |            |
| 1101010001                  | Caixa Geral                           | 17    | Pagamento de Impostos e Taxas federais Simples Nacional refe ao mes 01/2019 |            | 580,19     |
| <b>TOTAL DIA</b>            |                                       |       |   | 580,19     | 580,19     |
| <b>MOVIMENTO 08/02/2019</b> |                                       |       |   |            |            |
| 3201030037                  | Serviços de Terceiros - Pessoa Física | 29    | pagto maquinista Francisco Ferreira conforme recibo nº 02                   | 1.100,00   |            |
| 1101010001                  | Caixa Geral                           | 29    | pagto maquinista Francisco Ferreira conforme recibo nº 02                   |            | 1.100,00   |
| <b>TOTAL DIA</b>            |                                       |       |   | 1.100,00   | 1.100,00   |
| <b>MOVIMENTO 10/02/2019</b> |                                       |       |   |            |            |
| 3201030019                  | Energia Elétrica                      | 23    | pagto energia ref ao mes 02/2019  | 280,00     |            |



Junta Comercial do Estado de Mato Grosso

Este Livro foi protocolado sob o nº 20/081.585-7 no dia 16/07/2020. Os dados de autenticação estão contidos no Termo de Autenticação que deverá ser validado conforme informações constantes do mesmo.

Processado por: R.A MENDES CONTABILIDADE

## Diário Nº 01

Página :: 3

Empresa : L. A. PEREIRA PRODUÇÕES

CNPJ/CPF/CEI : 30929596000170

Inscrição Estadual :

NIRE: 51802149571

Emissão : 15/07/2020

Período : 01/01/2019 a 31/12/2019

| Conta                       | Nome da Conta                         | Chave | Histórico   | Débito           | Crédito          |
|-----------------------------|---------------------------------------|-------|---|------------------|------------------|
| 1101010001                  | Caixa Geral                           | 23    | pagto energia ref ao mes 02/2019  |                  | 260,00           |
| 3201030002                  | Aluguel                               | 33    | pagto aluguel o estudio, Maria F Santos, conf recibo nº 02              | 1.250,00         |                  |
| 1101010001                  | Caixa Geral                           | 33    | pagto aluguel o estudio, Maria F Santos, conf recibo nº 02              |                  | 1.250,00         |
| 3201030002                  | Aluguel                               | 34    | pagto aluguel o escritorio a Raimuno Alves Filho conf recibo nº 02      | 1.500,00         |                  |
| 1101010001                  | Caixa Geral                           | 34    | pagto aluguel o escritorio a Raimuno Alves Filho conf recibo nº 02      |                  | 1.500,00         |
| <b>TOTAL DIA</b>            |                                       |       |   | <b>3.030,00</b>  | <b>3.030,00</b>  |
| <b>MOVIMENTO 12/02/2019</b> |                                       |       |   |                  |                  |
| 3201030001                  | Água e Esgoto                         | 22    | pagto agua mes 02/2019 conf recibo                                      | 120,00           |                  |
| 1101010001                  | Caixa Geral                           | 22    | pagto agua mes 02/2019 conf recibo                                      |                  | 120,00           |
| <b>TOTAL DIA</b>            |                                       |       |   | <b>120,00</b>    | <b>120,00</b>    |
| <b>MOVIMENTO 20/02/2019</b> |                                       |       |   |                  |                  |
| 3201030005                  | Combustíveis e Lubrificantes          | 24    | combustivel e lubrificante 02/2019                                      | 250,00           |                  |
| 1101010001                  | Caixa Geral                           | 24    | combustivel e lubrificante 02/2019                                      |                  | 250,00           |
| <b>TOTAL DIA</b>            |                                       |       |   | <b>250,00</b>    | <b>250,00</b>    |
| <b>MOVIMENTO 25/02/2019</b> |                                       |       |   |                  |                  |
| 1101010001                  | Caixa Geral                           | 50    | Recebimento serviços conf. recebimento de serviços conf nº 2            | 25.100,00        |                  |
| 4101020001                  | Receita de Serviços                   | 50    | Recebimento serviços conf. recebimento de serviços conf nº 2            |                  | 25.100,00        |
| <b>TOTAL DIA</b>            |                                       |       |   | <b>25.100,00</b> | <b>25.100,00</b> |
| <b>MOVIMENTO 28/02/2019</b> |                                       |       |   |                  |                  |
| 3204010002                  | Impostos e Taxas Federais             | 21    | Pagamento de Impostos e Taxas federais Simples Nacional ref mes 02/2019 | 618,75           |                  |
| 1101010001                  | Caixa Geral                           | 21    | Pagamento de Impostos e Taxas federais Simples Nacional ref mes 02/2019 |                  | 618,75           |
| 3201030037                  | Serviços de Terceiros - Pessoa Física | 25    | pagto diretor fotografico conforme recibo nº 2                          | 1.200,00         |                  |
| 1101010001                  | Caixa Geral                           | 25    | pagto diretor fotografico conforme recibo nº 2                          |                  | 1.200,00         |
| 3201030037                  | Serviços de Terceiros - Pessoa Física | 26    | pagto proutor cinematografico conf recibo nº 2                          | 1.500,00         |                  |
| 1101010001                  | Caixa Geral                           | 26    | pagto proutor cinematografico conf recibo nº 2                          |                  | 1.500,00         |
| 3201030037                  | Serviços de Terceiros - Pessoa Física | 27    | pagto cenografista conf recibo nº 02                                    | 1.600,00         |                  |
| 1101010001                  | Caixa Geral                           | 27    | pagto cenografista conf recibo nº 02                                    |                  | 1.600,00         |
| 3201030037                  | Serviços de Terceiros - Pessoa Física | 28    | pgto editor Carlos Andre Feitosa conf recibo nº 02                      | 1.300,00         |                  |
| 1101010001                  | Caixa Geral                           | 28    | pgto editor Carlos Andre Feitosa conf recibo nº 02                      |                  | 1.300,00         |
| 3201030037                  | Serviços de Terceiros - Pessoa Física | 30    | pagto tec de audio Everaldo Bispo conf recibo nº 02                     | 2.200,00         |                  |
| 1101010001                  | Caixa Geral                           | 30    | pagto tec de audio Everaldo Bispo conf recibo nº 02                     |                  | 2.200,00         |
| 3201030037                  | Serviços de Terceiros - Pessoa Física | 31    | pagto diretor de arte Antonio Carlos Santos conf recibo nº 02           | 1.100,00         |                  |
| 1101010001                  | Caixa Geral                           | 31    | pagto diretor de arte Antonio Carlos Santos conf recibo nº 02           |                  | 1.100,00         |
| 3201030037                  | Serviços de Terceiros - Pessoa Física | 32    | pagto tec e estudio David Gomes Oliveira, conf recibo nº 02             | 1.500,00         |                  |
| 1101010001                  | Caixa Geral                           | 32    | pagto tec e estudio David Gomes Oliveira, conf recibo nº 02             |                  | 1.500,00         |
| <b>TOTAL DIA</b>            |                                       |       |   | <b>11.018,75</b> | <b>11.018,75</b> |
| <b>MOVIMENTO 08/03/2019</b> |                                       |       |   |                  |                  |
| 3201030001                  | Água e Esgoto                         | 37    | pagto agua e esgoto mes 03/2019 conf recibo                             | 85,00            |                  |
| 1101010001                  | Caixa Geral                           | 37    | pagto agua e esgoto mes 03/2019 conf recibo                             |                  | 85,00            |
| <b>TOTAL DIA</b>            |                                       |       |   | <b>85,00</b>     | <b>85,00</b>     |
| <b>MOVIMENTO 10/03/2019</b> |                                       |       |   |                  |                  |
| 3201030002                  | Aluguel                               | 40    | pagto aluguel do estudio Maria F Santos, conf recibo nº 03              | 1.250,00         |                  |
| 1101010001                  | Caixa Geral                           | 40    | pagto aluguel do estudio Maria F Santos, conf recibo nº 03              |                  | 1.250,00         |
| 3201030002                  | Aluguel                               | 41    | pagto aluguel do escritorio Raimuno Alves Filho, conf recibo nº 03      | 1.500,00         |                  |
| 1101010001                  | Caixa Geral                           | 41    | pagto aluguel do escritorio Raimuno Alves Filho, conf recibo nº 03      |                  | 1.500,00         |
| <b>TOTAL DIA</b>            |                                       |       |   | <b>2.750,00</b>  | <b>2.750,00</b>  |
| <b>MOVIMENTO 14/03/2019</b> |                                       |       |   |                  |                  |
| 3201030019                  | Energia Elétrica                      | 38    | pagto energia eletrica ref mes 03/2019 conf recibo                      | 230,00           |                  |
| 1101010001                  | Caixa Geral                           | 38    | pagto energia eletrica ref mes 03/2019 conf recibo                      |                  | 230,00           |
| <b>TOTAL DIA</b>            |                                       |       |   | <b>230,00</b>    | <b>230,00</b>    |



Junta Comercial do Estado de Mato Grosso

Este Livro foi protocolado sob o nº 20/081.585-7 no dia 16/07/2020. Os dados de autenticação estão contidos no Termo de Autenticação que deverá ser validado conforme informações constantes do mesmo.

Processado por: R A MENDES CONTABILIDADE

## Diário Nº 01

Pagina : 4

Empresa : L. A. PEREIRA PRODUÇÕES

CNPJ/CPF/CEI : 30929596000170

Inscrição Estadual :

NIRE: 51802149571

Emissão : 15/07/2020

Período : 01/01/2019 a 31/12/2019

| Conta                       | Nome da Conta                         | Chave | Histórico   | Débito           | Crédito          |
|-----------------------------|---------------------------------------|-------|---|------------------|------------------|
| 3201030005                  | Combustíveis e Lubrificantes          | 39    | pagto espesas de combustivel e lubrificantes conf recibo                      | 300,00           |                  |
| 1101010001                  | Caixa Geral                           | 39    | pagto espesas de combustivel e lubrificantes conf recibo                      |                  | 300,00           |
| <b>TOTAL DIA</b>            |                                       |       |   | <b>300,00</b>    | <b>300,00</b>    |
| <b>MOVIMENTO 25/03/2019</b> |                                       |       |   |                  |                  |
| 1101010001                  | Caixa Geral                           | 35    | Recebimento serviços conf. Recebimento e serviços conf nf nº 03               | 29.500,00        |                  |
| 4101020001                  | Receita de Serviços                   | 35    | Recebimento serviços conf. Recebimento e serviços conf nf nº 03               |                  | 29.500,00        |
| <b>TOTAL DIA</b>            |                                       |       |   | <b>29.500,00</b> | <b>29.500,00</b> |
| <b>MOVIMENTO 31/03/2019</b> |                                       |       |   |                  |                  |
| 3204010002                  | Impostos e Taxas Federais             | 36    | Pagamento de Impostos e Taxas federais pagto simples nacional ref mes 03/2019 | 126,00           |                  |
| 1101010001                  | Caixa Geral                           | 36    | Pagamento de Impostos e Taxas federais pagto simples nacional ref mes 03/2019 |                  | 126,00           |
| 3201030037                  | Serviços de Terceiros - Pessoa Física | 42    | pagto diretor fotografico Reinaldo Teixeira Neto conf recibo nº 03            | 1.200,00         |                  |
| 1101010001                  | Caixa Geral                           | 42    | pagto diretor fotografico Reinaldo Teixeira Neto conf recibo nº 03            |                  | 1.200,00         |
| 3201030037                  | Serviços de Terceiros - Pessoa Física | 43    | pagto produtor cinematografico Manoel Filho conf recibo nº 03                 | 1.500,00         |                  |
| 1101010001                  | Caixa Geral                           | 43    | pagto produtor cinematografico Manoel Filho conf recibo nº 03                 |                  | 1.500,00         |
| 3201030037                  | Serviços de Terceiros - Pessoa Física | 44    | pagto cenografista Geraldo F Silva, conf recibo nº 03                         | 1.600,00         |                  |
| 1101010001                  | Caixa Geral                           | 44    | pagto cenografista Geraldo F Silva, conf recibo nº 03                         |                  | 1.600,00         |
| 3201030037                  | Serviços de Terceiros - Pessoa Física | 45    | pagto editor Carlos Andre Feitosa conf recibo nº 03                           | 1.300,00         |                  |
| 1101010001                  | Caixa Geral                           | 45    | pagto editor Carlos Andre Feitosa conf recibo nº 03                           |                  | 1.300,00         |
| 3201030037                  | Serviços de Terceiros - Pessoa Física | 46    | pagto maquinista Francisco Ferreira, conf recibo nº 03                        | 1.100,00         |                  |
| 1101010001                  | Caixa Geral                           | 46    | pagto maquinista Francisco Ferreira, conf recibo nº 03                        |                  | 1.100,00         |
| 3201030037                  | Serviços de Terceiros - Pessoa Física | 47    | pagto tecnico de audio Everaldo Bispo conf recibo nº 03                       | 2.200,00         |                  |
| 1101010001                  | Caixa Geral                           | 47    | pagto tecnico de audio Everaldo Bispo conf recibo nº 03                       |                  | 2.200,00         |
| 3201030037                  | Serviços de Terceiros - Pessoa Física | 48    | pagto diretor de artes Antonio Carlos Santos conf recibi nº 03                | 1.100,00         |                  |
| 1101010001                  | Caixa Geral                           | 48    | pagto diretor de artes Antonio Carlos Santos conf recibi nº 03                |                  | 1.100,00         |
| 3201030037                  | Serviços de Terceiros - Pessoa Física | 49    | pagto tec de estudio David Gomes Oliveira conf recibo nº 03                   | 1.500,00         |                  |
| 1101010001                  | Caixa Geral                           | 49    | pagto tec de estudio David Gomes Oliveira conf recibo nº 03                   |                  | 1.500,00         |
| <b>TOTAL DIA</b>            |                                       |       |   | <b>11.626,00</b> | <b>11.626,00</b> |
| <b>MOVIMENTO 08/04/2019</b> |                                       |       |   |                  |                  |
| 3201030001                  | Água e Esgoto                         | 53    | pagto agua e esgoto conf comprovante  | 98,00            |                  |
| 1101010001                  | Caixa Geral                           | 53    | pagto agua e esgoto conf comprovante  |                  | 98,00            |
| <b>TOTAL DIA</b>            |                                       |       |   | <b>98,00</b>     | <b>98,00</b>     |
| <b>MOVIMENTO 10/04/2019</b> |                                       |       |   |                  |                  |
| 3201030002                  | Aluguel                               | 56    | pagto de aluguel do estudio a Maria F Santos, conf recibo nº 04               | 1.250,00         |                  |
| 1101010001                  | Caixa Geral                           | 56    | pagto de aluguel do estudio a Maria F Santos, conf recibo nº 04               |                  | 1.250,00         |
| 3201030002                  | Aluguel                               | 57    | pagto aluguel o escritorio a Raimundo Alves Filho, conf recibo nº 04          | 1.500,00         |                  |
| 1101010001                  | Caixa Geral                           | 57    | pagto aluguel o escritorio a Raimundo Alves Filho, conf recibo nº 04          |                  | 1.500,00         |
| <b>TOTAL DIA</b>            |                                       |       |   | <b>2.750,00</b>  | <b>2.750,00</b>  |
| <b>MOVIMENTO 15/04/2019</b> |                                       |       |   |                  |                  |
| 3201030005                  | Combustíveis e Lubrificantes          | 54    | pagto combustivel e lubrificante conf nf nº                                   | 250,00           |                  |
| 1101010001                  | Caixa Geral                           | 54    | pagto combustivel e lubrificante conf nf nº                                   |                  | 250,00           |
| 3201030019                  | Energia Elétrica                      | 55    | pagto energia conf comprovante  | 180,00           |                  |
| 1101010001                  | Caixa Geral                           | 55    | pagto energia conf comprovante  |                  | 180,00           |
| <b>TOTAL DIA</b>            |                                       |       |   | <b>430,00</b>    | <b>430,00</b>    |



Junta Comercial do Estado de Mato Grosso

Este Livro foi protocolado sob o nº 20/081.585-7 no dia 16/07/2020. Os dados de autenticação estão contidos no Termo de Autenticação que deverá ser validado conforme informações constantes do mesmo.

| MOVIMENTO        | 25/04/2019          |    |  |                   |                   |
|------------------|---------------------|----|--|-------------------|-------------------|
| 1101010001       | Caixa Geral         | 51 | Recebimento serviços conf. recebimentos e serviços conf nº 4 | 31.720,00         |                   |
| 4101020001       | Receita de Serviços | 51 | Recebimento serviços conf. recebimentos e serviços conf nº 4 |                   | 31.720,00         |
| <b>SUB TOTAL</b> |                     |    |  | <b>444.957,94</b> | <b>444.957,94</b> |

Processado por: R A MENDES CONTABILIDADE

## Diário Nº 01

Página : 5

Empresa : L. A. PEREIRA PRODUÇÕES

CNPJ/CPF/CEI : 30929596000170

Inscrição Estadual :

NIRE: 51802149571

Emissão : 15/07/2020

Período : 01/01/2019 a 31/12/2019

| Conta                       | Nome da Conta                         | Chave | Histórico   | Débito           | Crédito          |
|-----------------------------|---------------------------------------|-------|---|------------------|------------------|
| 3201030037                  | Serviços de Terceiros - Pessoa Física | 58    | pagto diretor e fotografias Reinaldo Teixeira Neto, conf recibo nº 04         | 1.200,85         |                  |
| 1101010001                  | Caixa Geral                           | 58    | pagto diretor e fotografias Reinaldo Teixeira Neto, conf recibo nº 04         |                  | 1.200,85         |
| 3201030037                  | Serviços de Terceiros - Pessoa Física | 59    | pagto produtor cinematografico Manoel Filho, conf recibo nº 04                | 1.500,00         |                  |
| 1101010001                  | Caixa Geral                           | 59    | pagto produtor cinematografico Manoel Filho, conf recibo nº 04                |                  | 1.500,00         |
| 3201030037                  | Serviços de Terceiros - Pessoa Física | 60    | pagto cinegrafista Geraldo F Silva, conf recibo nº 04                         | 1.600,00         |                  |
| 1101010001                  | Caixa Geral                           | 60    | pagto cinegrafista Geraldo F Silva, conf recibo nº 04                         |                  | 1.600,00         |
| 3201030037                  | Serviços de Terceiros - Pessoa Física | 61    | pagto editor Carlos Andre Feitosa, conf recibo nº 04                          | 1.300,00         |                  |
| 1101010001                  | Caixa Geral                           | 61    | pagto editor Carlos Andre Feitosa, conf recibo nº 04                          |                  | 1.300,00         |
| 3201030037                  | Serviços de Terceiros - Pessoa Física | 62    | pagto maquinista Francisco Ferreira, conf recibo nº 04                        | 1.100,00         |                  |
| 1101010001                  | Caixa Geral                           | 62    | pagto maquinista Francisco Ferreira, conf recibo nº 04                        |                  | 1.100,00         |
| 3201030037                  | Serviços de Terceiros - Pessoa Física | 63    | pagto tec de audio Everaldo Bispo, conf recibo nº 04                          | 2.200,00         |                  |
| 1101010001                  | Caixa Geral                           | 63    | pagto tec de audio Everaldo Bispo, conf recibo nº 04                          |                  | 2.200,00         |
| 3201030037                  | Serviços de Terceiros - Pessoa Física | 64    | pagto diretor e artes Antonio Carlos Santos, conf recibo nº 04                | 1.100,00         |                  |
| 1101010001                  | Caixa Geral                           | 64    | pagto diretor e artes Antonio Carlos Santos, conf recibo nº 04                |                  | 1.100,00         |
| 3201030037                  | Serviços de Terceiros - Pessoa Física | 65    | pagto tecnico de estudio David Gomes Oliveira, conf recibo nº 04              | 1.500,00         |                  |
| 1101010001                  | Caixa Geral                           | 65    | pagto tecnico de estudio David Gomes Oliveira, conf recibo nº 04              |                  | 1.500,00         |
| <b>TOTAL DIA</b>            |                                       |       |   | <b>43.220,85</b> | <b>43.220,85</b> |
| <b>MOVIMENTO 30/04/2019</b> |                                       |       |   |                  |                  |
| 3204010002                  | Impostos e Taxas Federais             | 52    | Pagamento de Impostos e Taxas federais pagto simples nacional ref mes 04/2019 | 909,00           |                  |
| 1101010001                  | Caixa Geral                           | 52    | Pagamento de Impostos e Taxas federais pagto simples nacional ref mes 04/2019 |                  | 909,00           |
| <b>TOTAL DIA</b>            |                                       |       |   | <b>909,00</b>    | <b>909,00</b>    |
| <b>MOVIMENTO 10/05/2019</b> |                                       |       |   |                  |                  |
| 3201030002                  | Aluguel                               | 71    | pagto aluguel o estuio a Maria F. Santos, conf recibo nº 05                   | 1.250,00         |                  |
| 1101010001                  | Caixa Geral                           | 71    | pagto aluguel o estuio a Maria F. Santos, conf recibo nº 05                   |                  | 1.250,00         |
| 3201030002                  | Aluguel                               | 72    | pagto aluguel o escritorio a Raimuno Oliveira Filho, conf recibo nº 05        | 1.500,00         |                  |
| 1101010001                  | Caixa Geral                           | 72    | pagto aluguel o escritorio a Raimuno Oliveira Filho, conf recibo nº 05        |                  | 1.500,00         |
| <b>TOTAL DIA</b>            |                                       |       |   | <b>2.750,00</b>  | <b>2.750,00</b>  |
| <b>MOVIMENTO 11/05/2019</b> |                                       |       |   |                  |                  |
| 3201030001                  | Água e Esgoto                         | 68    | pagto agua e esgoto conf comprovante  | 95,88            |                  |
| 1101010001                  | Caixa Geral                           | 68    | pagto agua e esgoto conf comprovante  |                  | 95,88            |
| 3201030005                  | Combustíveis e Lubrificantes          | 69    | pagto combustivel conf nº 05  | 288,05           |                  |
| 1101010001                  | Caixa Geral                           | 69    | pagto combustivel conf nº 05  |                  | 288,05           |
| <b>TOTAL DIA</b>            |                                       |       |   | <b>383,93</b>    | <b>383,93</b>    |
| <b>MOVIMENTO 14/05/2019</b> |                                       |       |   |                  |                  |
| 3201030019                  | Energia Elétrica                      | 70    | pagto energia eletrica conforme comprovante                                   | 233,11           |                  |
| 1101010001                  | Caixa Geral                           | 70    | pagto energia eletrica conforme comprovante                                   |                  | 233,11           |
| <b>TOTAL DIA</b>            |                                       |       |   | <b>233,11</b>    | <b>233,11</b>    |
| <b>MOVIMENTO 20/05/2019</b> |                                       |       |   |                  |                  |
| 1101010001                  | Caixa Geral                           | 66    | Recebimento serviços conf. recebimento e serviços prestados conf nº 05        | 28.400,00        |                  |
| 4101020001                  | Receita de Serviços                   | 66    | Recebimento serviços conf. recebimento e serviços prestados conf nº 05        |                  | 28.400,00        |
| <b>TOTAL DIA</b>            |                                       |       |   | <b>28.400,00</b> | <b>28.400,00</b> |
| <b>MOVIMENTO 25/05/2019</b> |                                       |       |   |                  |                  |
| 3201030037                  | Serviços de Terceiros - Pessoa Física | 73    | pagto diretor de fotografia Reinaldo Teixeira Neto, conf recibo nº 05         | 1.200,00         |                  |



Junta Comercial do Estado de Mato Grosso

Este Livro foi protocolado sob o nº 20/081.585-7 no dia 16/07/2020. Os dados de autenticação estão contidos no Termo de Autenticação que deverá ser validado conforme informações constantes do mesmo.

|                  |                                       |    |   |                   |                   |
|------------------|---------------------------------------|----|---|-------------------|-------------------|
| 1101010001       | Caixa Geral                           | 73 | pagto diretor de fotografia Reinaldo Teixeira Neto, conf recibo nº 05 |                   | 1.200,00          |
| 3201030037       | Serviços de Terceiros - Pessoa Física | 74 | pagto produtor cinematografico Manoel Filho, conf recibo nº 05        | 1.500,00          |                   |
| 1101010001       | Caixa Geral                           | 74 | pagto produtor cinematografico Manoel Filho, conf recibo nº 05        |                   | 1.500,00          |
| 3201030037       | Serviços de Terceiros - Pessoa Física | 75 | pagto cinegrafista Geraldo F Silva, conf recibo nº 05                 | 1.600,00          |                   |
| <b>SUB TOTAL</b> |                                       |    |   | <b>493.434,83</b> | <b>491.834,83</b> |

Processado por: R A MENDES CONTABILIDADE

## Diário Nº 01

Página : 6

Empresa : L. A. PEREIRA PRODUÇÕES  
 CNPJ/CPF/CEI : 30929596000170  
 Inscrição Estadual :

NIRE: 51802149571 Emissão : 15/07/2020  
 Período : 01/01/2019 a 31/12/2019

| Conta                       | Nome da Conta                         | Chave | Histórico  | Débito           | Crédito          |
|-----------------------------|---------------------------------------|-------|--|------------------|------------------|
| 1101010001                  | Caixa Geral                           | 75    | pagto cinegrafista Geraldo F Silva, conf recibo nº 05                          |                  | 1.600,00         |
| 3201030037                  | Serviços de Terceiros - Pessoa Física | 76    | pagto editor Carlos Andre Feitosa, conf recibo nº 05                           | 1.300,00         |                  |
| 1101010001                  | Caixa Geral                           | 76    | pagto editor Carlos Andre Feitosa, conf recibo nº 05                           |                  | 1.300,00         |
| 3201030037                  | Serviços de Terceiros - Pessoa Física | 77    | pagto maquinista Francisco Ferreira, conf recibo nº 05                         | 1.100,00         |                  |
| 1101010001                  | Caixa Geral                           | 77    | pagto maquinista Francisco Ferreira, conf recibo nº 05                         |                  | 1.100,00         |
| 3201030037                  | Serviços de Terceiros - Pessoa Física | 78    | pagto tecnico de estudio Everado Bispo, conf recibo nº 05                      | 2.200,00         |                  |
| 1101010001                  | Caixa Geral                           | 78    | pagto tecnico de estudio Everado Bispo, conf recibo nº 05                      |                  | 2.200,00         |
| 3201030037                  | Serviços de Terceiros - Pessoa Física | 79    | pagto diretor e artes Antonio Carlos Santos, conf recibo nº 05                 | 1.100,00         |                  |
| 1101010001                  | Caixa Geral                           | 79    | pagto diretor e artes Antonio Carlos Santos, conf recibo nº 05                 |                  | 1.100,00         |
| 3201030037                  | Serviços de Terceiros - Pessoa Física | 80    | pagto tecnico de estudo David Gomes Oliveira, conf recibo nº 05                | 1.500,00         |                  |
| 1101010001                  | Caixa Geral                           | 80    | pagto tecnico de estudo David Gomes Oliveira, conf recibo nº 05                |                  | 1.500,00         |
| <b>TOTAL DIA</b>            |                                       |       |  | <b>11.500,00</b> | <b>11.500,00</b> |
| <b>MOVIMENTO 31/05/2019</b> |                                       |       |  |                  |                  |
| 3204010002                  | Impostos e Taxas Federais             | 67    | Pagamento de Impostos e Taxas federais pagto simples nacional conf comprovante | 1.278,25         |                  |
| 1101010001                  | Caixa Geral                           | 67    | Pagamento de Impostos e Taxas federais pagto simples nacional conf comprovante |                  | 1.278,25         |
| <b>TOTAL DIA</b>            |                                       |       |  | <b>1.278,25</b>  | <b>1.278,25</b>  |
| <b>MOVIMENTO 07/06/2019</b> |                                       |       |  |                  |                  |
| 3201030001                  | Água e Esgoto                         | 82    | pagto agua e esgoto conf comprovante   | 111,45           |                  |
| 1101010001                  | Caixa Geral                           | 82    | pagto agua e esgoto conf comprovante   |                  | 111,45           |
| <b>TOTAL DIA</b>            |                                       |       |  | <b>111,45</b>    | <b>111,45</b>    |
| <b>MOVIMENTO 10/06/2019</b> |                                       |       |  |                  |                  |
| 3201030002                  | Aluguel                               | 85    | pagto aluguel do estudio a Maria F. Santos, conf recibo nº 06                  | 1.250,00         |                  |
| 1101010001                  | Caixa Geral                           | 85    | pagto aluguel do estudio a Maria F. Santos, conf recibo nº 06                  |                  | 1.250,00         |
| 3201030002                  | Aluguel                               | 86    | pagto aluguel o escritorio a Raimundo Alves Filho, conf recibo nº 06           | 1.500,00         |                  |
| 1101010001                  | Caixa Geral                           | 86    | pagto aluguel o escritorio a Raimundo Alves Filho, conf recibo nº 06           |                  | 1.500,00         |
| <b>TOTAL DIA</b>            |                                       |       |  | <b>2.750,00</b>  | <b>2.750,00</b>  |
| <b>MOVIMENTO 12/06/2019</b> |                                       |       |  |                  |                  |
| 3201030019                  | Energia Elétrica                      | 84    | pagto energia eletrica conf comprovante  | 260,55           |                  |
| 1101010001                  | Caixa Geral                           | 84    | pagto energia eletrica conf comprovante  |                  | 260,55           |
| <b>TOTAL DIA</b>            |                                       |       |  | <b>260,55</b>    | <b>260,55</b>    |
| <b>MOVIMENTO 16/06/2019</b> |                                       |       |  |                  |                  |
| 3201030005                  | Combustíveis e Lubrificantes          | 83    | pagto combustivel e lubrificantes conf nf nº 12                                | 261,88           |                  |
| 1101010001                  | Caixa Geral                           | 83    | pagto combustivel e lubrificantes conf nf nº 12                                |                  | 261,88           |
| <b>TOTAL DIA</b>            |                                       |       |  | <b>261,88</b>    | <b>261,88</b>    |
| <b>MOVIMENTO 25/06/2019</b> |                                       |       |  |                  |                  |
| 3201030037                  | Serviços de Terceiros - Pessoa Física | 87    | pagto diretor e fotografia Reinaldo Teixeira Neto, conf recibo nº 06           | 1.200,00         |                  |
| 1101010001                  | Caixa Geral                           | 87    | pagto diretor e fotografia Reinaldo Teixeira Neto, conf recibo nº 06           |                  | 1.200,00         |
| 3201030037                  | Serviços de Terceiros - Pessoa Física | 88    | pagto produtor Manoel Filho, conf recibo nº 06                                 | 1.500,00         |                  |
| 1101010001                  | Caixa Geral                           | 88    | pagto produtor Manoel Filho, conf recibo nº 06                                 |                  | 1.500,00         |
| 3201030037                  | Serviços de Terceiros - Pessoa Física | 89    | pagto cinegrafista Geraldo F. Silva, conf recibo nº 06                         | 1.600,00         |                  |
| 1101010001                  | Caixa Geral                           | 89    | pagto cinegrafista Geraldo F. Silva, conf recibo nº 06                         |                  | 1.600,00         |
| 3201030037                  | Serviços de Terceiros - Pessoa Física | 90    | pagto editor Carlos Andre Feitosa, conf recibo nº 06                           | 1.300,00         |                  |
| 1101010001                  | Caixa Geral                           | 90    | pagto editor Carlos Andre Feitosa, conf recibo nº 06                           |                  | 1.300,00         |



Junta Comercial do Estado de Mato Grosso  
 Este Livro foi protocolado sob o nº 20/081.585-7 no dia 16/07/2020. Os dados de autenticação estão contidos no Termo de Autenticação que devera ser validado conforme informações constantes do mesmo.

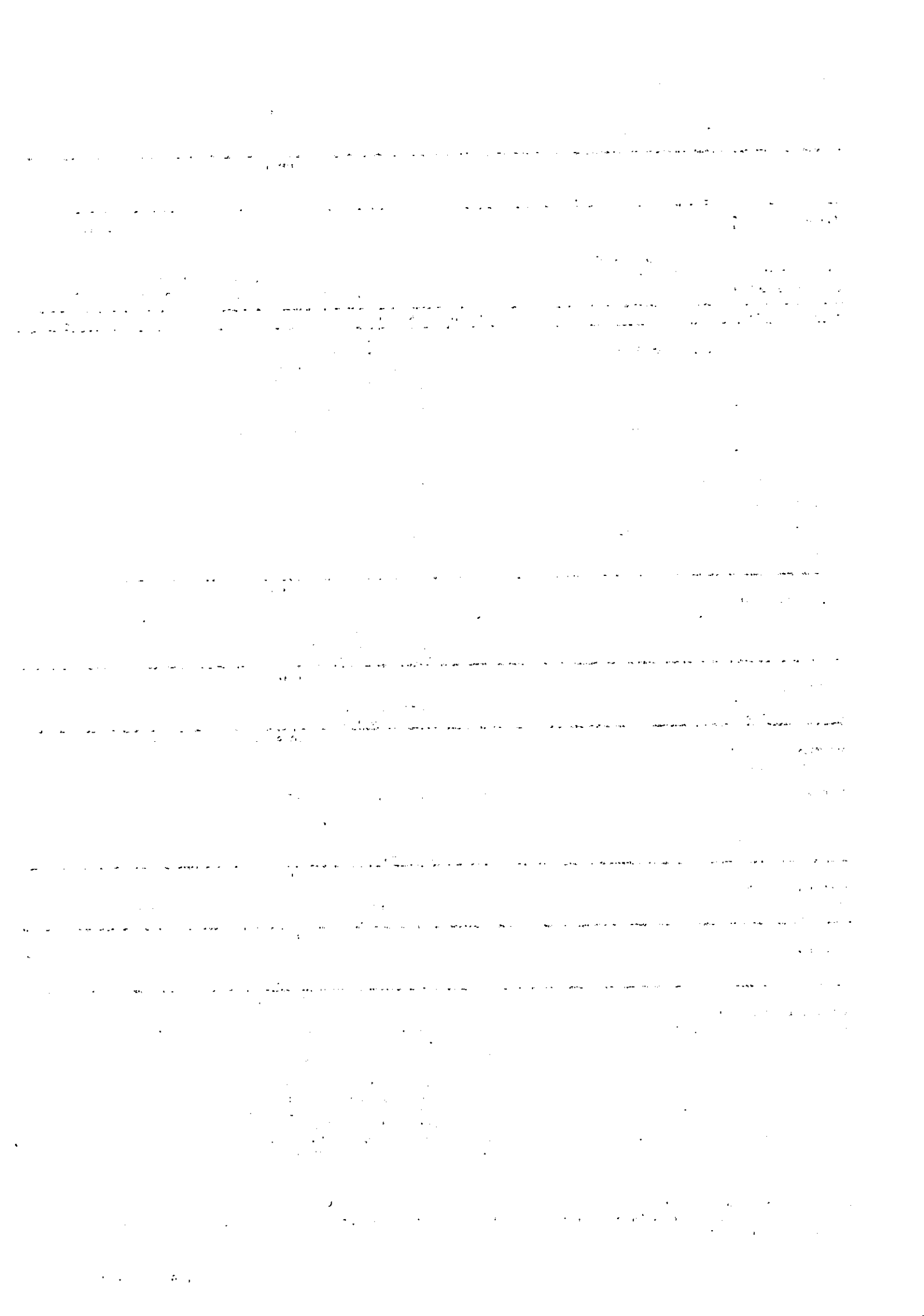

|                  |                                       |    |   |                   |                   |
|------------------|---------------------------------------|----|---|-------------------|-------------------|
| 3201030037       | Serviços de Terceiros - Pessoa Física | 91 | pagto maquinista Francisco Ferreira, conf recibo n06          | 1.100,00          |                   |
| 1101010001       | Caixa Geral                           | 91 | pagto maquinista Francisco Ferreira, conf recibo n06          |                   | 1.100,00          |
| 3201030037       | Serviços de Terceiros - Pessoa Física | 92 | pagto tecnico de audio Everaldo Bispo, conf recibo n° 06      | 2.200,00          |                   |
| 1101010001       | Caixa Geral                           | 92 | pagto tecnico de audio Everaldo Bispo, conf recibo n° 06      |                   | 2.200,00          |
| 3201030037       | Serviços de Terceiros - Pessoa Física | 93 | pagto diretor e arte Antonio Carlos Santos, conf recibo n° 06 | 1.100,00          |                   |
| 1101010001       | Caixa Geral                           | 93 | pagto diretor e arte Antonio Carlos Santos, conf recibo n° 06 |                   | 1.100,00          |
| <b>SUB TOTAL</b> |                                       |    |   | <b>515.296,96</b> | <b>515.296,96</b> |

Processado por: R A MENDES CONTABILIDADE

## Diário Nº 01

Página : 7

Empresa : L. A. PEREIRA PRODUÇÕES  
 CNPJ/CPF/CEI : 30929596000170  
 Inscrição Estadual :

NIRE: 51802149571 Emissão : 15/07/2020  
 Período : 01/01/2019 a 31/12/2019

| Conta            | Nome da Conta                         | Chave | Histórico  | Débito           | Crédito          |
|------------------|---------------------------------------|-------|--|------------------|------------------|
| 3201030037       | Serviços de Terceiros - Pessoa Física | 94    | pagto tecnico de estudio David Gomes Oliveira, conf recibo n° 06       | 1.500,00         |                  |
| 1101010001       | Caixa Geral                           | 94    | pagto tecnico de estudio David Gomes Oliveira, conf recibo n° 06       |                  | 1.500,00         |
| <b>TOTAL DIA</b> |                                       |       |  | <b>11.500,00</b> | <b>11.500,00</b> |
| <b>MOVIMENTO</b> | <b>30/06/2019</b>                     |       |  |                  |                  |
| 1101010001       | Caixa Geral                           | 81    | Recebimento serviços conf. recebimento e serviços prestados conf nº 06 | 27.500,00        |                  |
| 4101020001       | Receita da Serviços                   | 81    | Recebimento serviços conf. recebimento e serviços prestados conf nº 06 |                  | 27.500,00        |
| <b>TOTAL DIA</b> |                                       |       |  | <b>27.500,00</b> | <b>27.500,00</b> |
| <b>MOVIMENTO</b> | <b>10/07/2019</b>                     |       |  |                  |                  |
| 3201030002       | Aluguel                               | 100   | pagto aluguel do estudio a Maria F Santos, conf recibo n° 07           | 1.250,00         |                  |
| 1101010001       | Caixa Geral                           | 100   | pagto aluguel do estudio a Maria F Santos, conf recibo n° 07           |                  | 1.250,00         |
| 3201030002       | Aluguel                               | 101   | pagto aluguel o escritorio a Raimundo Alves Filho, conf recibo n° 07   | 1.500,00         |                  |
| 1101010001       | Caixa Geral                           | 101   | pagto aluguel o escritorio a Raimundo Alves Filho, conf recibo n° 07   |                  | 1.500,00         |
| <b>TOTAL DIA</b> |                                       |       |  | <b>2.750,00</b>  | <b>2.750,00</b>  |
| <b>MOVIMENTO</b> | <b>11/07/2019</b>                     |       |  |                  |                  |
| 3201030001       | Água e Esgoto                         | 97    | pagto agua e esgoto conf comprovante                                   | 120,14           |                  |
| 1101010001       | Caixa Geral                           | 97    | pagto agua e esgoto conf comprovante                                   |                  | 120,14           |
| <b>TOTAL DIA</b> |                                       |       |  | <b>120,14</b>    | <b>120,14</b>    |
| <b>MOVIMENTO</b> | <b>12/07/2019</b>                     |       |  |                  |                  |
| 3201030005       | Combustíveis e Lubrificantes          | 98    | pagto combustivel e lubrificantes conf nº nº 21                        | 255,68           |                  |
| 1101010001       | Caixa Geral                           | 98    | pagto combustivel e lubrificantes conf nº nº 21                        |                  | 255,68           |
| <b>TOTAL DIA</b> |                                       |       |  | <b>255,68</b>    | <b>255,68</b>    |
| <b>MOVIMENTO</b> | <b>17/07/2019</b>                     |       |  |                  |                  |
| 3201030019       | Energia Elétrica                      | 99    | pagto de energia elétrica conf comprovante                             | 198,62           |                  |
| 1101010001       | Caixa Geral                           | 99    | pagto de energia elétrica conf comprovante                             |                  | 198,62           |
| <b>TOTAL DIA</b> |                                       |       |  | <b>198,62</b>    | <b>198,62</b>    |
| <b>MOVIMENTO</b> | <b>25/07/2019</b>                     |       |  |                  |                  |
| 3201030037       | Serviços de Terceiros - Pessoa Física | 102   | pagto diretor fotografico Reinaldo Teixeira Neto, conf recibo n° 07    | 1.211,80         |                  |
| 1101010001       | Caixa Geral                           | 102   | pagto diretor fotografico Reinaldo Teixeira Neto, conf recibo n° 07    |                  | 1.211,80         |
| 3201030037       | Serviços de Terceiros - Pessoa Física | 103   | pagto produtor Manoel Filho, conf recibo n° 07                         | 1.508,70         |                  |
| 1101010001       | Caixa Geral                           | 103   | pagto produtor Manoel Filho, conf recibo n° 07                         |                  | 1.508,70         |
| 3201030037       | Serviços de Terceiros - Pessoa Física | 104   | pagto cenografista Geraldo F. Silva, conf recibo n° 07                 | 1.620,40         |                  |
| 1101010001       | Caixa Geral                           | 104   | pagto cenografista Geraldo F. Silva, conf recibo n° 07                 |                  | 1.620,40         |
| 3201030037       | Serviços de Terceiros - Pessoa Física | 105   | pagto editor Carlos Andre Feitosa, conf recibo n° 07                   | 1.310,77         |                  |
| 1101010001       | Caixa Geral                           | 105   | pagto editor Carlos Andre Feitosa, conf recibo n° 07                   |                  | 1.310,77         |
| 3201030037       | Serviços de Terceiros - Pessoa Física | 106   | pagto maquinista Francisco Ferreira, conf recibo n° 07                 | 1.115,91         |                  |
| 1101010001       | Caixa Geral                           | 106   | pagto maquinista Francisco Ferreira, conf recibo n° 07                 |                  | 1.115,91         |
| 3201030037       | Serviços de Terceiros - Pessoa Física | 107   | pagto tecnico de audio Everaldo Bispo, conf recibo n° 07               | 2.200,10         |                  |
| 1101010001       | Caixa Geral                           | 107   | pagto tecnico de audio Everaldo Bispo, conf recibo n° 07               |                  | 2.200,10         |
| 3201030037       | Serviços de Terceiros - Pessoa Física | 108   | pagto diretor de arte Antonio Carlos Santos, conf recibo n° 07         | 1.100,21         |                  |
| 1101010001       | Caixa Geral                           | 108   | pagto diretor de arte Antonio Carlos Santos, conf recibo n° 07         |                  | 1.100,21         |



Junta Comercial do Estado de Mato Grosso

Este Livro foi protocolado sob o nº 20/081.585-7 no dia 16/07/2020. Os dados de autenticação estão contidos no Termo de Autenticação que deverá ser validado conforme informações constantes do mesmo.

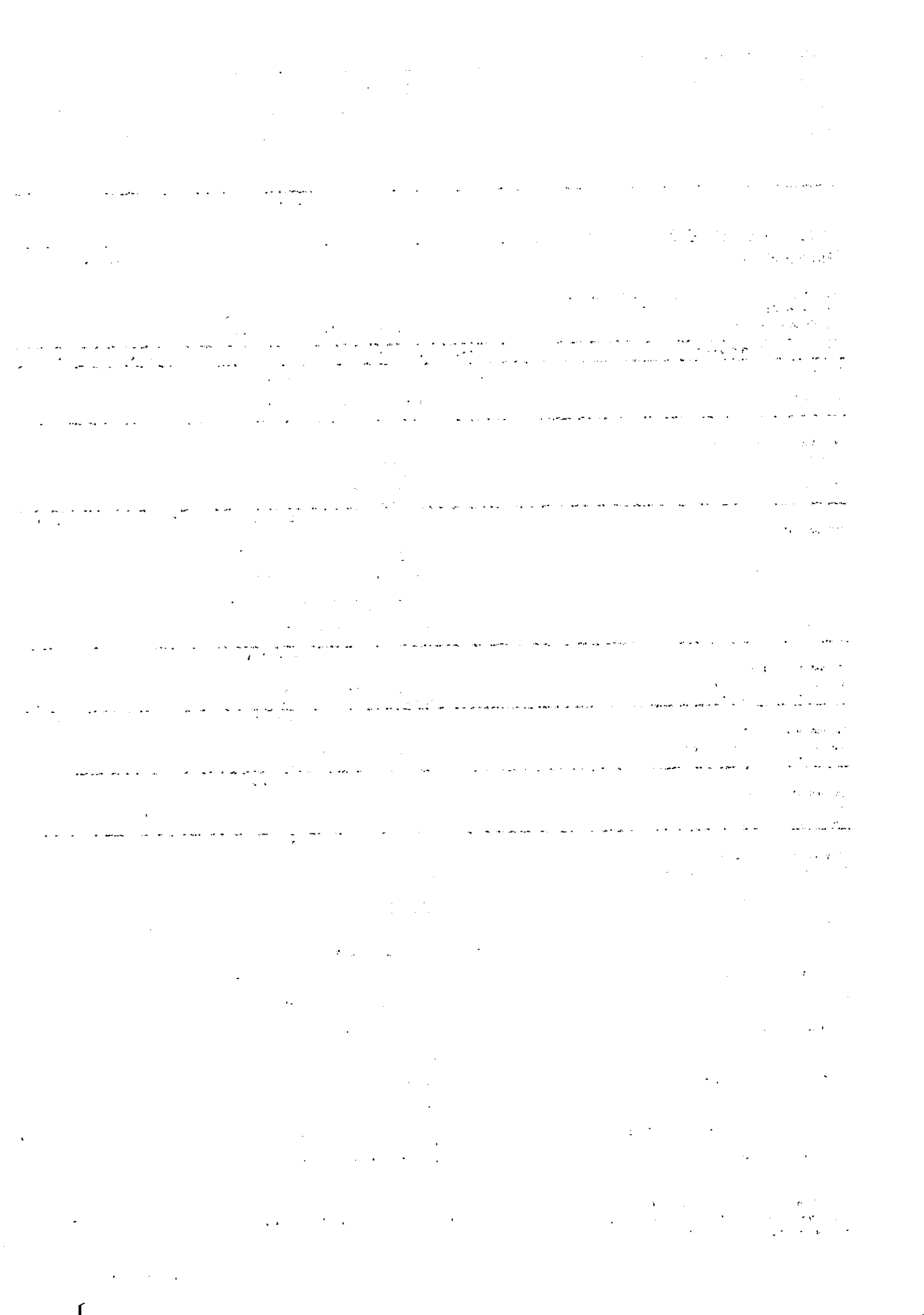

|                             |                                       |     |   |                   |                   |
|-----------------------------|---------------------------------------|-----|---|-------------------|-------------------|
| 3201030037                  | Serviços de Terceiros - Pessoa Física | 109 | recibo nº 07<br>pagto tecnico de estudio David Gomes Oliveira, conf<br>recibo nº 07 | 1.522,57          |                   |
| 1101010001                  | Caixa Geral                           | 109 | pagto tecnico de estudio David Gomes Oliveira, conf<br>recibo nº 07                 |                   | 1.522,57          |
| <b>TOTAL DIA</b>            |                                       |     |   | <b>11.590,46</b>  | <b>11.590,46</b>  |
| <b>MOVIMENTO 31/07/2019</b> |                                       |     |   |                   |                   |
| 1101010001                  | Caixa Geral                           | 95  | Recebimento serviços conf. recebimento de serviços<br>prestados conf nº 07          | 28.200,00         |                   |
| 4101020001                  | Receita de Serviços                   | 95  | Recebimento serviços conf. recebimento de serviços<br>prestados conf nº 07          |                   | 28.200,00         |
| <b>SUB TOTAL</b>            |                                       |     |   | <b>587.411,86</b> | <b>587.411,86</b> |

Processado por: R A MENDES CONTABILIDADE

## Diário N° 01

Página : 8

Empresa : L. A. PEREIRA PRODUÇÕES

CNPJ/CPF/CEI : 30929596000170

Inscrição Estadual :

NIRE: 51802149571

Emissão : 15/07/2020

Período : 01/01/2019 a 31/12/2019

| Conta                       | Nome da Conta                         | Chave | Histórico  | Débito           | Crédito          |
|-----------------------------|---------------------------------------|-------|--|------------------|------------------|
| 3204010002                  | Impostos e Taxas Federais             | 96    | Pagamento de Impostos e Taxas federais pagto<br>simples nacional         | 1.269,01         |                  |
| 1101010001                  | Caixa Geral                           | 96    | Pagamento de Impostos e Taxas federais pagto<br>simples nacional         |                  | 1.269,01         |
| <b>TOTAL DIA</b>            |                                       |       |  | <b>29.469,01</b> | <b>29.469,01</b> |
| <b>MOVIMENTO 10/08/2019</b> |                                       |       |  |                  |                  |
| 3201030002                  | Aluguel                               | 115   | pagto aluguel do estudio a Maria F Santo, conf<br>recibo nº 08           | 1.250,00         |                  |
| 1101010001                  | Caixa Geral                           | 115   | pagto aluguel do estudio a Maria F Santo, conf<br>recibo nº 08           |                  | 1.250,00         |
| 3201030002                  | Aluguel                               | 116   | pagto aluguel do escritorio a Raimundo Alves Filho,<br>conf recibo nº 08 | 1.500,00         |                  |
| 1101010001                  | Caixa Geral                           | 116   | pagto aluguel do escritorio a Raimundo Alves Filho,<br>conf recibo nº 08 |                  | 1.500,00         |
| <b>TOTAL DIA</b>            |                                       |       |  | <b>2.750,00</b>  | <b>2.750,00</b>  |
| <b>MOVIMENTO 11/08/2019</b> |                                       |       |  |                  |                  |
| 3201030001                  | Água e Esgoto                         | 112   | pagto agua e esgoto conf comprovante                                     | 89,50            |                  |
| 1101010001                  | Caixa Geral                           | 112   | pagto agua e esgoto conf comprovante                                     |                  | 89,50            |
| <b>TOTAL DIA</b>            |                                       |       |  | <b>89,50</b>     | <b>89,50</b>     |
| <b>MOVIMENTO 15/08/2019</b> |                                       |       |  |                  |                  |
| 3201030005                  | Combustíveis e Lubrificantes          | 113   | pagto combustivel e lubrificantes conf nº 21                             | 285,61           |                  |
| 1101010001                  | Caixa Geral                           | 113   | pagto combustivel e lubrificantes conf nº 21                             |                  | 285,61           |
| <b>TOTAL DIA</b>            |                                       |       |  | <b>285,61</b>    | <b>285,61</b>    |
| <b>MOVIMENTO 21/08/2019</b> |                                       |       |  |                  |                  |
| 3201030019                  | Energia Elétrica                      | 114   | pagto energia eletrica conf comprovante                                  | 230,11           |                  |
| 1101010001                  | Caixa Geral                           | 114   | pagto energia eletrica conf comprovante                                  |                  | 230,11           |
| <b>TOTAL DIA</b>            |                                       |       |  | <b>230,11</b>    | <b>230,11</b>    |
| <b>MOVIMENTO 25/08/2019</b> |                                       |       |  |                  |                  |
| 3201030037                  | Serviços de Terceiros - Pessoa Física | 117   | pagto diretor de fotografia Reinaldo Teixeira Neto,<br>conf recibo nº 08 | 1.211,80         |                  |
| 1101010001                  | Caixa Geral                           | 117   | pagto diretor de fotografia Reinaldo Teixeira Neto,<br>conf recibo nº 08 |                  | 1.211,80         |
| 3201030037                  | Serviços de Terceiros - Pessoa Física | 118   | pagto produtor Manoel Filho, conf recibo nº 08                           | 1.508,70         |                  |
| 1101010001                  | Caixa Geral                           | 118   | pagto produtor Manoel Filho, conf recibo nº 08                           |                  | 1.508,70         |
| 3201030037                  | Serviços de Terceiros - Pessoa Física | 119   | pagto cinegrafista Geraldo F Silva, conf recibo nº 08                    | 1.620,40         |                  |
| 1101010001                  | Caixa Geral                           | 119   | pagto cinegrafista Geraldo F Silva, conf recibo nº 08                    |                  | 1.620,40         |
| 3201030037                  | Serviços de Terceiros - Pessoa Física | 120   | pagto editor Carlos Andre Feitosa, conf recibo nº 08                     | 1.310,77         |                  |
| 1101010001                  | Caixa Geral                           | 120   | pagto editor Carlos Andre Feitosa, conf recibo nº 08                     |                  | 1.310,77         |
| 3201030037                  | Serviços de Terceiros - Pessoa Física | 121   | pagto maquinista Francisco Ferreira, conf recibo nº<br>08                | 1.115,91         |                  |
| 1101010001                  | Caixa Geral                           | 121   | pagto maquinista Francisco Ferreira, conf recibo nº<br>08                |                  | 1.115,91         |
| 3201030037                  | Serviços de Terceiros - Pessoa Física | 122   | pagto tecnico do audio Everaldo Bispo, conf recibo<br>nº 08              | 2.200,10         |                  |
| 1101010001                  | Caixa Geral                           | 122   | pagto tecnico do audio Everaldo Bispo, conf recibo<br>nº 08              |                  | 2.200,10         |
| 3201030037                  | Serviços de Terceiros - Pessoa Física | 123   | pagto diretor de arte Antonio Carlos Santos, conf<br>recibo nº 08        | 1.111,21         |                  |
| 1101010001                  | Caixa Geral                           | 123   | pagto diretor de arte Antonio Carlos Santos, conf<br>recibo nº 08        |                  | 1.111,21         |
| 3201030037                  | Serviços de Terceiros - Pessoa Física | 124   | pagto tecnico de estudio David Gomes Oliveira, conf<br>recibo nº 08      | 1.522,57         |                  |
| 1101010001                  | Caixa Geral                           | 124   | pagto tecnico de estudio David Gomes Oliveira, conf<br>recibo nº 08      |                  | 1.522,57         |
| <b>TOTAL DIA</b>            |                                       |       |  | <b>11.601,46</b> | <b>11.601,46</b> |



Junta Comercial do Estado de Mato Grosso

Este Livro foi protocolado sob o nº 20/081.585-7 no dia 16/07/2020. Os dados de autenticação estão contidos no Termo de Autenticação que deverá ser validado conforme informações constantes do mesmo.

| MOVIMENTO 31/08/2019 |                           |     |   |                   |                   |
|----------------------|---------------------------|-----|---|-------------------|-------------------|
| 1101010001           | Caixa Geral               | 110 | Recebimento serviços conf. recebimento de serviços prestados conf nº 08 | 23.430,00         |                   |
| 4101020001           | Receita de Serviços       | 110 | Recebimento serviços conf. recebimento de serviços prestados conf nº 08 |                   | 23.430,00         |
| 3204010002           | Impostos e Taxas Federais | 111 | Pagamento de Impostos e Taxas federais pago simples nacional            | 1.054,35          |                   |
| 1101010001           | Caixa Geral               | 111 | Pagamento de Impostos e Taxas federais pago simples nacional            |                   | 1.054,35          |
| <b>TOTAL DIA</b>     |                           |     |   | <b>24.484,35</b>  | <b>24.484,35</b>  |
| MOVIMENTO 10/09/2019 |                           |     |   |                   |                   |
| 3201030002           | Aluguel                   | 130 | pagto aluguel do estudio a Maria F Santo, conf recibo nº 09             | 1.250,00          |                   |
| <b>SUB TOTAL</b>     |                           |     |   | <b>629.371,90</b> | <b>628.121,90</b> |

Processado por: R A MENDES CONTABILIDADE

## Diário N° 01

Página : 9

Empresa : L. A. PEREIRA PRODUÇÕES  
 CNPJ/CPF/CEI : 30929596000170  
 Inscrição Estadual :

NIRE: 51802149571

Emissão : 15/07/2020

Período : 01/01/2019 a 31/12/2019

| Conta                | Nome da Conta                         | Chave | Histórico  | Débito           | Crédito          |
|----------------------|---------------------------------------|-------|--|------------------|------------------|
| 1101010001           | Caixa Geral                           | 130   | pagto aluguel do estudio a Maria F Santo, conf recibo nº 09              |                  | 1.250,00         |
| 3201030002           | Aluguel                               | 131   | pagto aluguel do estudio a Raimundo Alves Filho, conf recibo nº 09       | 1.500,00         |                  |
| 1101010001           | Caixa Geral                           | 131   | pagto aluguel do estudio a Raimundo Alves Filho, conf recibo nº 09       |                  | 1.500,00         |
| <b>TOTAL DIA</b>     |                                       |       |  | <b>2.750,00</b>  | <b>2.750,00</b>  |
| MOVIMENTO 11/09/2019 |                                       |       |  |                  |                  |
| 3201030019           | Energia Elétrica                      | 127   | pagto energia eletrica conf comprovante                                  | 220,15           |                  |
| 1101010001           | Caixa Geral                           | 127   | pagto energia eletrica conf comprovante                                  |                  | 220,15           |
| <b>TOTAL DIA</b>     |                                       |       |  | <b>220,15</b>    | <b>220,15</b>    |
| MOVIMENTO 12/09/2019 |                                       |       |  |                  |                  |
| 3201030001           | Água e Esgoto                         | 128   | pagto agua e esgoto conf comprovante                                     | 95,30            |                  |
| 1101010001           | Caixa Geral                           | 128   | pagto agua e esgoto conf comprovante                                     |                  | 95,30            |
| <b>TOTAL DIA</b>     |                                       |       |  | <b>95,30</b>     | <b>95,30</b>     |
| MOVIMENTO 17/09/2019 |                                       |       |  |                  |                  |
| 3201030005           | Combustíveis e Lubrificantes          | 129   | pagto combustivel e lubrificantes conf nº 32                             | 245,98           |                  |
| 1101010001           | Caixa Geral                           | 129   | pagto combustivel e lubrificantes conf nº 32                             |                  | 245,98           |
| <b>TOTAL DIA</b>     |                                       |       |  | <b>245,98</b>    | <b>245,98</b>    |
| MOVIMENTO 25/09/2019 |                                       |       |  |                  |                  |
| 1101010001           | Caixa Geral                           | 125   | Recebimento serviços conf. recebimentos de serviços prestados conf nº 09 | 30.100,00        |                  |
| 4101020001           | Receita de Serviços                   | 125   | Recebimento serviços conf. recebimentos de serviços prestados conf nº 09 |                  | 30.100,00        |
| 3201030037           | Serviços de Terceiros - Pessoa Física | 132   | pagto diretor de fotografia Reinaldo Teixeira Neto, conf recibo nº09     | 1.211,80         |                  |
| 1101010001           | Caixa Geral                           | 132   | pagto diretor de fotografia Reinaldo Teixeira Neto, conf recibo nº09     |                  | 1.211,80         |
| 3201030037           | Serviços de Terceiros - Pessoa Física | 133   | pagto produtor Manoel Filho, conf recibo nº 09                           | 1.508,70         |                  |
| 1101010001           | Caixa Geral                           | 133   | pagto produtor Manoel Filho, conf recibo nº 09                           |                  | 1.508,70         |
| 3201030037           | Serviços de Terceiros - Pessoa Física | 134   | pagto cinegrafista Geraldo F Silva, conf recibo nº 09                    | 1.620,40         |                  |
| 1101010001           | Caixa Geral                           | 134   | pagto cinegrafista Geraldo F Silva, conf recibo nº 09                    |                  | 1.620,40         |
| 3201030037           | Serviços de Terceiros - Pessoa Física | 135   | pagto editor Carlos Andre Feitosa, conf recibo nº 09                     | 1.310,77         |                  |
| 1101010001           | Caixa Geral                           | 135   | pagto editor Carlos Andre Feitosa, conf recibo nº 09                     |                  | 1.310,77         |
| 3201030037           | Serviços de Terceiros - Pessoa Física | 136   | pagto maquinista Francisco Ferreira, conf recibo nº 09                   | 1.115,91         |                  |
| 1101010001           | Caixa Geral                           | 136   | pagto maquinista Francisco Ferreira, conf recibo nº 09                   |                  | 1.115,91         |
| 3201030037           | Serviços de Terceiros - Pessoa Física | 137   | pagto tecnico de audio Everaldo Bispo, conf recibo nº09                  | 2.200,10         |                  |
| 1101010001           | Caixa Geral                           | 137   | pagto tecnico de audio Everaldo Bispo, conf recibo nº09                  |                  | 2.200,10         |
| 3201030037           | Serviços de Terceiros - Pessoa Física | 138   | pagto diretor de arte Antonio Carlos Santos, conf recibo nº 09           | 1.111,21         |                  |
| 1101010001           | Caixa Geral                           | 138   | pagto diretor de arte Antonio Carlos Santos, conf recibo nº 09           |                  | 1.111,21         |
| 3201030037           | Serviços de Terceiros - Pessoa Física | 139   | pagto tecnico de estudio David Gomess Oliveira, conf recibo nº 09        | 1.522,57         |                  |
| 1101010001           | Caixa Geral                           | 139   | pagto tecnico de estudio David Gomess Oliveira, conf recibo nº 09        |                  | 1.522,57         |
| <b>TOTAL DIA</b>     |                                       |       |  | <b>41.701,46</b> | <b>41.701,46</b> |
| MOVIMENTO 30/09/2019 |                                       |       |  |                  |                  |
| 3204010002           | Impostos e Taxas Federais             | 128   | Pagamento de Impostos e Taxas federais pago                              | 1.354,50         |                  |



Junta Comercial do Estado de Mato Grosso

Este Livro foi protocolado sob o nº 20/081.585-7 no dia 16/07/2020. Os dados de autenticação estão contidos no Termo de Autenticação que deverá ser validado conforme informações constantes do mesmo.

|                             |                  |     |  |            |            |
|-----------------------------|------------------|-----|--|------------|------------|
| 1101010001                  | Caixa Geral      | 126 | simples nacional conf comprovante<br>Pagamento de Impostos e Taxas federais pagto<br>simples nacional conf comprovante | 1.354,50   |            |
| <b>TOTAL DIA</b>            |                  |     |  | 1.354,50   | 1.354,50   |
| <b>MOVIMENTO 10/10/2019</b> |                  |     |  |            |            |
| 3201030002                  | Aluguel          | 145 | pagto aluguel do estudio a Maria F Santos, conf<br>recibo nº 10  | 1.250,00   |            |
| 1101010001                  | Caixa Geral      | 145 | pagto aluguel do estudio a Maria F Santos, conf<br>recibo nº 10  |            | 1.250,00   |
| 3201030002                  | Aluguel          | 146 | pagto aluguel escritorio conf recibo nº 10   | 1.500,00   |            |
| 1101010001                  | Caixa Geral      | 148 | pagto aluguel escritorio conf recibo nº 10   |            | 1.500,00   |
| <b>TOTAL DIA</b>            |                  |     |  | 2.750,00   | 2.750,00   |
| <b>MOVIMENTO 11/10/2019</b> |                  |     |  |            |            |
| 3201030019                  | Energia Elétrica | 142 | pagto energia eletrica conf comprovante  | 233,20     |            |
| 1101010001                  | Caixa Geral      | 142 | pagto energia eletrica conf comprovante  |            | 233,20     |
| <b>SUB TOTAL</b>            |                  |     |  | 677.472,49 | 677.472,49 |

Processado por: R A MENDES CONTABILIDADE

## Diário N° 01

Página : 10

Empresa : L. A. PEREIRA PRODUÇÕES  
 CNPJ/CPF/CEI : 30929596000170  
 Inscrição Estadual :

NIRE: 51802149571

Emissão : 15/07/2020  
 Período : 01/01/2019 a 31/12/2019

| Conta                       | Nome da Conta                         | Chave | Histórico   | Débito    | Crédito   |
|-----------------------------|---------------------------------------|-------|---|-----------|-----------|
| <b>TOTAL DIA</b>            |                                       |       |   | 233,20    | 233,20    |
| <b>MOVIMENTO 16/10/2019</b> |                                       |       |   |           |           |
| 3201030001                  | Água e Esgoto                         | 143   | pagto de agua e esgoto conf comprovante   | 110,22    |           |
| 1101010001                  | Caixa Geral                           | 143   | pagto de agua e esgoto conf comprovante   |           | 110,22    |
| <b>TOTAL DIA</b>            |                                       |       |   | 110,22    | 110,22    |
| <b>MOVIMENTO 18/10/2019</b> |                                       |       |   |           |           |
| 3201030005                  | Combustíveis e Lubrificantes          | 144   | pagto combustivel e lubrificantes conf nf 35                                      | 300,00    |           |
| 1101010001                  | Caixa Geral                           | 144   | pagto combustivel e lubrificantes conf nf 35                                      |           | 300,00    |
| <b>TOTAL DIA</b>            |                                       |       |   | 300,00    | 300,00    |
| <b>MOVIMENTO 25/10/2019</b> |                                       |       |   |           |           |
| 3201030037                  | Serviços de Terceiros - Pessoa Física | 147   | pagto diretor da fotografia Reinaldo Teixeira Neto,<br>conf recibo nº 10          | 1.211,80  |           |
| 1101010001                  | Caixa Geral                           | 147   | pagto diretor da fotografia Reinaldo Teixeira Neto,<br>conf recibo nº 10          |           | 1.211,80  |
| 3201030037                  | Serviços de Terceiros - Pessoa Física | 148   | pagto produtor Manoel Filho, conf recibo nº 10                                    | 1.508,70  |           |
| 1101010001                  | Caixa Geral                           | 148   | pagto produtor Manoel Filho, conf recibo nº 10                                    |           | 1.508,70  |
| 3201030037                  | Serviços de Terceiros - Pessoa Física | 149   | pagto cinegrafista Geraldo F Silva, conf recibo nº 10                             | 1.620,40  |           |
| 1101010001                  | Caixa Geral                           | 149   | pagto cinegrafista Geraldo F Silva, conf recibo nº 10                             |           | 1.620,40  |
| 3201030037                  | Serviços de Terceiros - Pessoa Física | 150   | pagto editor Carlos Andre Feitosa, conf recibo nº 10                              | 1.310,77  |           |
| 1101010001                  | Caixa Geral                           | 150   | pagto editor Carlos Andre Feitosa, conf recibo nº 10                              |           | 1.310,77  |
| 3201030037                  | Serviços de Terceiros - Pessoa Física | 151   | pagto maquinista Francisco Ferreira, conf recibo nº<br>10                         | 1.115,91  |           |
| 1101010001                  | Caixa Geral                           | 151   | pagto maquinista Francisco Ferreira, conf recibo nº<br>10                         |           | 1.115,91  |
| 3201030037                  | Serviços de Terceiros - Pessoa Física | 152   | pagto tecnico da audio Everaldo Bispo, conf recibo<br>nº 10                       | 2.200,10  |           |
| 1101010001                  | Caixa Geral                           | 152   | pagto tecnico da audio Everaldo Bispo, conf recibo<br>nº 10                       |           | 2.200,10  |
| 3201030037                  | Serviços de Terceiros - Pessoa Física | 153   | pagto diretor de artes Antonio Carlos Santos, conf<br>recibo nº 10                | 1.111,21  |           |
| 1101010001                  | Caixa Geral                           | 153   | pagto diretor de artes Antonio Carlos Santos, conf<br>recibo nº 10                |           | 1.111,21  |
| 3201030037                  | Serviços de Terceiros - Pessoa Física | 154   | pagto tecnico estudio David Gomes Oliveira, conf<br>recibo nº 10                  | 1.522,57  |           |
| 1101010001                  | Caixa Geral                           | 154   | pagto tecnico estudio David Gomes Oliveira, conf<br>recibo nº 10                  |           | 1.522,57  |
| <b>TOTAL DIA</b>            |                                       |       |   | 11.601,46 | 11.601,46 |
| <b>MOVIMENTO 31/10/2019</b> |                                       |       |   |           |           |
| 1101010001                  | Caixa Geral                           | 140   | Recebimento serviços conf. recebimentos de<br>serviços prestados conf nf nº 10    | 29.000,00 |           |
| 4101020001                  | Receita de Serviços                   | 140   | Recebimento serviços conf. recebimentos de<br>serviços prestados conf nf nº 10    |           | 29.000,00 |
| 3204010002                  | Impostos e Taxas Federais             | 141   | Pagamento de Impostos e Taxas federais pagto<br>simples nacional conf comprovante | 1.305,00  |           |
| 1101010001                  | Caixa Geral                           | 141   | Pagamento de Impostos e Taxas federais pagto<br>simples nacional conf comprovante |           | 1.305,00  |
| <b>TOTAL DIA</b>            |                                       |       |   | 30.305,00 | 30.305,00 |
| <b>MOVIMENTO 10/11/2019</b> |                                       |       |   |           |           |
| 3201030002                  | Aluguel                               | 160   | pagto aluguel do estudio a Maria F Santos, conf<br>recibo nº 11                   | 1.250,00  |           |
| 1101010001                  | Caixa Geral                           | 160   | pagto aluguel do estudio a Maria F Santos, conf<br>recibo nº 11                   |           | 1.250,00  |



Junta Comercial do Estado de Mato Grosso

Este Livro foi protocolado sob o nº 20/081.585-7 no dia 16/07/2020. Os dados de autenticação estão contidos no Termo de Autenticação que deverá ser validado conforme informações constantes do mesmo.

|                             |                              |     |   |                   |                   |
|-----------------------------|------------------------------|-----|---|-------------------|-------------------|
| 3201030002                  | Aluguel                      | 161 | pagto aluguel do escritorio a Raimundo Alves Filho, conf recibo nº 11 | 1.500,00          |                   |
| 1101010001                  | Caixa Geral                  | 161 | pagto aluguel do escritorio a Raimundo Alves Filho, conf recibo nº 11 |                   | 1.500,00          |
| <b>TOTAL DIA</b>            |                              |     |   | <b>2.750,00</b>   | <b>2.750,00</b>   |
| <b>MOVIMENTO 12/11/2019</b> |                              |     |   |                   |                   |
| 3201030001                  | Água e Esgoto                | 158 | pagto agua e esgotos conf comprovante                                 | 115,00            |                   |
| 1101010001                  | Caixa Geral                  | 158 | pagto agua e esgotos conf comprovante                                 |                   | 115,00            |
| <b>TOTAL DIA</b>            |                              |     |   | <b>115,00</b>     | <b>115,00</b>     |
| <b>MOVIMENTO 15/11/2019</b> |                              |     |   |                   |                   |
| 3201030019                  | Energia Elétrica             | 157 | pagto energia elétrica conf comprovante                               | 260,00            |                   |
| 1101010001                  | Caixa Geral                  | 157 | pagto energia elétrica conf comprovante                               |                   | 260,00            |
| <b>TOTAL DIA</b>            |                              |     |   | <b>260,00</b>     | <b>260,00</b>     |
| <b>MOVIMENTO 20/11/2019</b> |                              |     |   |                   |                   |
| 3201030005                  | Combustíveis e Lubrificantes | 159 | pagto combustível e lubrificantes conf nf nº 41                       | 320,00            |                   |
| 1101010001                  | Caixa Geral                  | 159 | pagto combustível e lubrificantes conf nf nº 41                       |                   | 320,00            |
| <b>TOTAL DIA</b>            |                              |     |   | <b>320,00</b>     | <b>320,00</b>     |
| <b>SUB TOTAL</b>            |                              |     |   | <b>723.234,17</b> | <b>723.234,17</b> |

Processado por: R A MENDES CONTABILIDADE

## Diário Nº 01

Página : 11

Empresa : L. A. PEREIRA PRODUÇÕES  
 CNPJ/CPF/CEI : 30929596000170  
 Inscrição Estadual :

NIRE: 51802149571

Emissão : 15/07/2020  
 Período : 01/01/2019 a 31/12/2019

| Conta                       | Nome da Conta                         | Chave | Histórico  | Débito           | Crédito          |
|-----------------------------|---------------------------------------|-------|--|------------------|------------------|
| <b>TOTAL DIA</b>            |                                       |       |  | <b>320,00</b>    | <b>320,00</b>    |
| <b>MOVIMENTO 25/11/2019</b> |                                       |       |  |                  |                  |
| 3201030037                  | Serviços de Terceiros - Pessoa Física | 162   | pagto diretor de fotografia Reinaldo Teixeira Neto, conf recibo nº 11      | 1.211,80         |                  |
| 1101010001                  | Caixa Geral                           | 162   | pagto diretor de fotografia Reinaldo Teixeira Neto, conf recibo nº 11      |                  | 1.211,80         |
| 3201030037                  | Serviços de Terceiros - Pessoa Física | 163   | pagto produtor Manoel Filho, conf recibo nº 11                             | 1.508,70         |                  |
| 1101010001                  | Caixa Geral                           | 165   | pagto editor Carlos Andre Feitosa, conf recibo nº 11                       |                  | 1.310,77         |
| 3201030037                  | Serviços de Terceiros - Pessoa Física | 168   | pagto maquinista Francisco Ferreira, conf recibo nº 11                     | 1.115,91         |                  |
| 1101010001                  | Caixa Geral                           | 166   | pagto maquinista Francisco Ferreira, conf recibo nº 11                     |                  | 1.115,91         |
| 3201030037                  | Serviços de Terceiros - Pessoa Física | 167   | pagto tecnico de audio Everaldo Bispo, conf recibo nº 11                   | 2.200,10         |                  |
| 1101010001                  | Caixa Geral                           | 167   | pagto tecnico de audio Everaldo Bispo, conf recibo nº 11                   |                  | 2.200,10         |
| 3201030037                  | Serviços de Terceiros - Pessoa Física | 168   | pagto diretor de arte Antonio Carlos Santos, conf recibo nº 11             | 1.111,21         |                  |
| 1101010001                  | Caixa Geral                           | 168   | pagto diretor de arte Antonio Carlos Santos, conf recibo nº 11             |                  | 1.111,21         |
| 3201030037                  | Serviços de Terceiros - Pessoa Física | 169   | pagto tec estudio David Gomes Oliveira, conf recibo nº 11                  | 1.522,57         |                  |
| 1101010001                  | Caixa Geral                           | 169   | pagto tec estudio David Gomes Oliveira, conf recibo nº 11                  |                  | 1.522,57         |
| <b>TOTAL DIA</b>            |                                       |       |  | <b>11.601,46</b> | <b>11.601,46</b> |
| <b>MOVIMENTO 30/11/2019</b> |                                       |       |  |                  |                  |
| 1101010001                  | Caixa Geral                           | 155   | Recebimento serviços conf. recebimento de serviços prestados conf nf nº 11 | 27.650,00        |                  |
| 4101020001                  | Receita de Serviços                   | 155   | Recebimento serviços conf. recebimento de serviços prestados conf nf nº 11 |                  | 27.650,00        |
| <b>TOTAL DIA</b>            |                                       |       |  | <b>27.650,00</b> | <b>27.650,00</b> |
| <b>MOVIMENTO 10/12/2019</b> |                                       |       |  |                  |                  |
| 3201030002                  | Aluguel                               | 176   | pagto aluguel do estudio a Maria F Santos, conf recibo nº 12               | 1.250,00         |                  |
| 1101010001                  | Caixa Geral                           | 176   | pagto aluguel do estudio a Maria F Santos, conf recibo nº 12               |                  | 1.250,00         |
| 3201030002                  | Aluguel                               | 177   | pagto aluguel do escritorio a Raimundo Alves Filho, conf recibo nº 12      | 1.500,00         |                  |
| 1101010001                  | Caixa Geral                           | 177   | pagto aluguel do escritorio a Raimundo Alves Filho, conf recibo nº 12      |                  | 1.500,00         |
| <b>TOTAL DIA</b>            |                                       |       |  | <b>2.750,00</b>  | <b>2.750,00</b>  |
| <b>MOVIMENTO 11/12/2019</b> |                                       |       |  |                  |                  |
| 3201030001                  | Água e Esgoto                         | 174   | pagto agua e esgoto conf comprovante                                       | 135,30           |                  |
| 1101010001                  | Caixa Geral                           | 174   | pagto agua e esgoto conf comprovante                                       |                  | 135,30           |
| <b>TOTAL DIA</b>            |                                       |       |  | <b>135,30</b>    | <b>135,30</b>    |
| <b>MOVIMENTO 14/12/2019</b> |                                       |       |  |                  |                  |
| 3201030005                  | Combustíveis e Lubrificantes          | 175   | pagto combustível e lubrificantes conf nf nº 45                            | 260,00           |                  |



Junta Comercial do Estado de Mato Grosso

Este Livro foi protocolado sob o nº 20/081.585-7 no dia 16/07/2020. Os dados de autenticação estão contidos no Termo de Autenticação que deverá ser validado conforme informações constantes do mesmo.



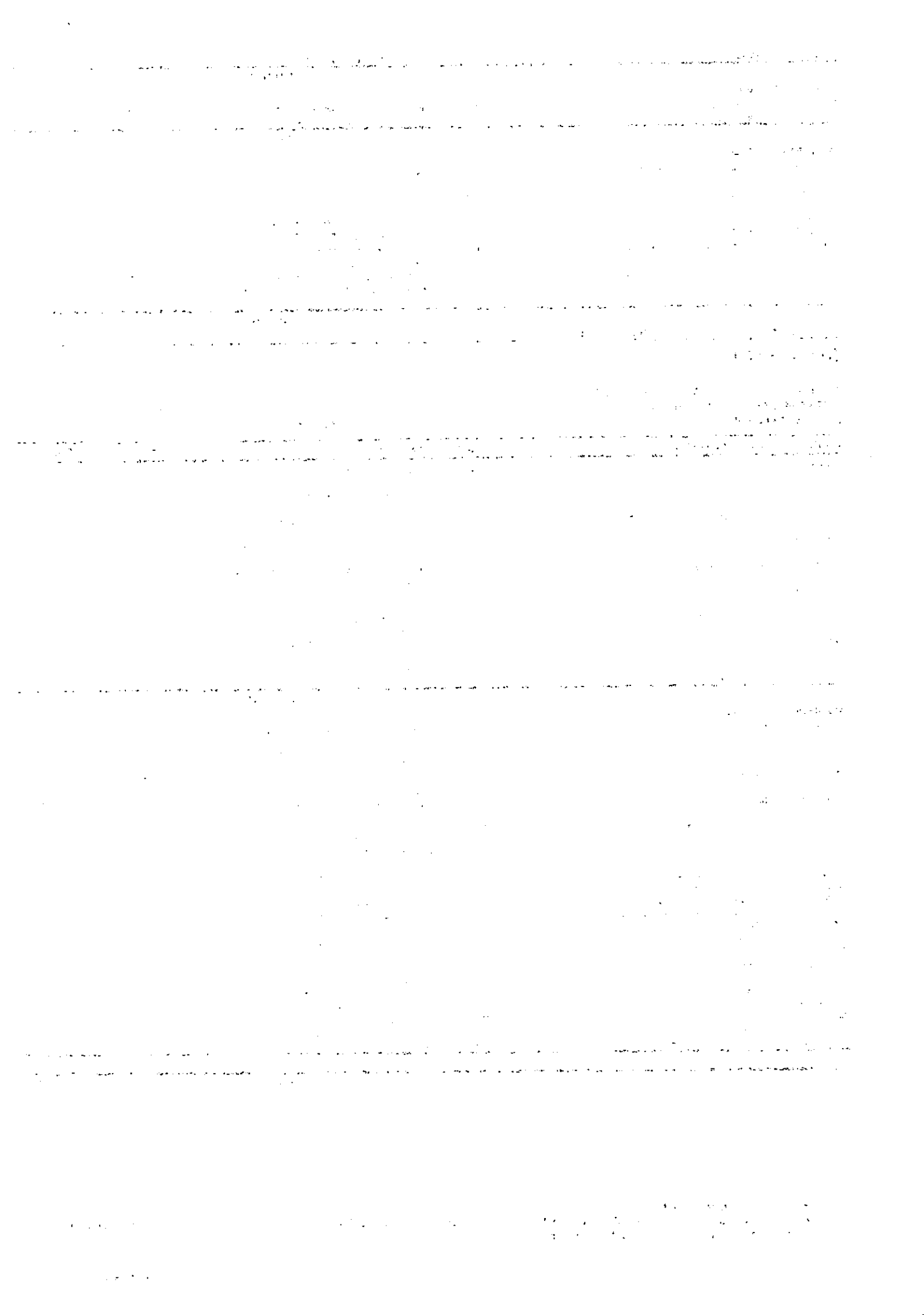

**Demonstração de Resultado do Exercício**

Empresa : L. A. PEREIRA PRODUÇÕES  
 CNPJ/CPF/CEI : 30929596000170  
 Inscrição Estadual :

NIRE: 51802149571

Emissão : 15/07/2020  
 Período : 01/01/2019 a 31/12/2019

|  |                  |             |
|--|------------------|-------------|
| RECEITAS OPERACIONAS VENDAS E SERVIÇOS |                  |             |
| RECEITA DE SERVIÇOS NO PAÍS            | 337.000,00       |             |
| Receita de Serviços                    |                  | 337.000,00  |
|  | 337.000,00       |             |
| CUSTO DOS PRODUTOS VENDIDOS            |                  |             |
| CUSTO DE MÃO-DE-OBRA DIRETA            | -51.235,70       |             |
| Salários                               |                  | -51.235,70  |
|  | -51.235,70       |             |
| DESPESAS COMERCIAIS                    |                  |             |
| ENCARGOS SOCIAIS                       | -4.098,86        |             |
| Fgts                                   |                  | -4.098,86   |
| DESPESAS GERAIS COMERCIAIS             | -201.714,77      |             |
| Água e Esgoto                          |                  | -1.295,79   |
| Aluguel                                |                  | -35.750,00  |
| Combustíveis e Lubrificantes           |                  | -3.517,20   |
| Depreciações e Amortização             |                  | -20.000,00  |
| Energia Elétrica                       |                  | -2.575,74   |
| Serviços de Terceiros - Pessoa Física  |                  | -138.576,04 |
| DESPESAS ADMINISTRATIVAS               |                  |             |
| ENCARGOS SOCIAIS                       | -4.098,86        |             |
| Inss                                   |                  | -4.098,86   |
| DESPESAS TRIBUTÁRIAS                   |                  |             |
| IMPOSTOS, TAXAS E CONTRIBUIÇÕES        | -11.272,55       |             |
| Impostos e Taxas Federais              |                  | -11.272,55  |
|  | -221.185,04      |             |
| <b>LUCRO OPERACIONAL</b>               | <b>64.579,26</b> |             |

RECONHECEMOS A EXATIDÃO DA PRESENTE DEMONSTRAÇÃO DE RESULTADO APRESENTANDO UM LUCRO LÍQUIDO DE 64.579,26 (Sessenta e Quatro Mil, Quinhentos e Setenta e Nove Reais e Vinte e Seis Centavos), CONFORME ELEMENTOS FORNECIDOS À CONTABILIDADE.

CUIABÁ, 31 de Dezembro de 2019

LUIZ ANTONIO PEREIRA  
 RG: 10110275 - SSP / MT  
 CPF: 87529360159  
 DIREÇÃO

RAIMUNDO ALVINO MENDES  
 CRC: 007636000 MT  
 CPF: 06347883880  
 Contador



Junta Comercial do Estado de Mato Grosso

Este Livro foi protocolado sob o nº 20/081.585-7 no dia 16/07/2020. Os dados de autenticação estão contidos no Termo de Autenticação que deverá ser validado conforme informações constantes do mesmo.

**Balanco Patrimonial**

Empresa : L. A. PEREIRA PRODUÇÕES

CNPJ/CPF/CEI : 30929596000170

Inscrição Estadual :

NIRE: 51802149571

Emissão : 15/07/2020

Período : 01/01/2019 a 31/12/2019

| Descrição das Contas                                  | Saldo             | D/C      |
|---|-------------------|----------|
| <b>1.0.00.00.0000 ATIVO</b>                           |                   |          |
| <b>1.1.00.00.0000 ATIVO CIRCULANTE</b>                | <b>244.012,68</b> | <b>D</b> |
| <b>1.1.01.00.0000 DISPONÍVEL</b>                      | <b>104.012,68</b> | <b>D</b> |
| <b>1.1.01.01.0000 CAIXA</b>                           | <b>104.012,68</b> | <b>D</b> |
| 1.1.01.01.0001 Caixa Geral                            | 94.800,68         | D        |
| <b>1.1.01.02.0000 BANCOS CONTA MOVIMENTO</b>          | <b>94.800,68</b>  | <b>D</b> |
| 1.1.01.02.0003 Banco Bradesco                         | 9.212,00          | D        |
| <b>1.1.02.00.0000 CRÉDITOS</b>                        | <b>9.212,00</b>   | <b>D</b> |
| <b>1.1.02.03.0000 OUTROS VALORES A RECEBER</b>        | <b>12.890,00</b>  | <b>C</b> |
| 1.1.02.03.0001 Outras Contas a Receber                | 12.890,00         | C        |
| <b>1.1.03.00.0000 ESTOQUES</b>                        | <b>12.890,00</b>  | <b>C</b> |
| <b>1.1.03.01.0000 ESTOQUE DE MERCADORIAS</b>          | <b>12.890,00</b>  | <b>D</b> |
| 1.1.03.01.0005 Serviços em Andamento                  | 12.890,00         | D        |
| <b>1.2.00.00.0000 ATIVO NÃO CIRCULANTE</b>            | <b>140.000,00</b> | <b>D</b> |
| <b>1.2.03.00.0000 IMOBILIZADO</b>                     | <b>140.000,00</b> | <b>D</b> |
| <b>1.2.03.01.0000 IMOBILIZADO</b>                     | <b>140.000,00</b> | <b>D</b> |
| 1.2.03.01.0007 Máquinas e Equipamentos                | 160.000,00        | D        |
| 1.2.03.01.0011 Veículos                               | 130.000,00        | D        |
| <b>1.2.03.05.0000 (-) DEPRECIACÃO ACUMULADA</b>       | <b>30.000,00</b>  | <b>D</b> |
| 1.2.03.05.0005 Depreciação de Máquinas e Equipamentos | 20.000,00         | C        |
| 1.2.03.05.0008 Depreciação de Veículos                | 13.000,00         | C        |
| <b>2.0.00.00.0000 PASSIVO</b>                         | <b>7.000,00</b>   | <b>C</b> |
| <b>2.1.00.00.0000 PASSIVO CIRCULANTE</b>              | <b>244.012,68</b> | <b>C</b> |
| <b>2.1.03.00.0000 OBRIGAÇÕES TRABALHISTAS</b>         | <b>59.433,42</b>  | <b>C</b> |
| <b>2.1.03.01.0000 FOLHA DE PAGAMENTO - EMPREGADOS</b> | <b>59.433,42</b>  | <b>C</b> |
| 2.1.03.01.0001 Salários a Pagar                       | 51.235,70         | C        |
| <b>2.1.03.05.0000 ENCARGOS SOCIAIS A PAGAR</b>        | <b>51.235,70</b>  | <b>C</b> |
| 2.1.03.05.0002 FGTS a Pagar                           | 8.197,72          | C        |
| 2.1.03.05.0003 INSS a Recolher                        | 4.098,86          | C        |
| <b>2.4.00.00.0000 PATRIMÔNIO LÍQUIDO</b>              | <b>4.098,86</b>   | <b>C</b> |
| <b>2.4.01.00.0000 CAPITAL SOCIAL</b>                  | <b>184.579,26</b> | <b>C</b> |
| <b>2.4.01.01.0000 CAPITAL SOCIAL REALIZADO</b>        | <b>120.000,00</b> | <b>C</b> |
| 2.4.01.01.0001 Capital Social Realizado               | 120.000,00        | C        |
| <b>2.4.02.00.0000 RESERVAS</b>                        | <b>120.000,00</b> | <b>C</b> |
| <b>2.4.02.06.0000 (-) LUCROS DISTRIBUÍDOS</b>         | <b>64.579,26</b>  | <b>C</b> |
| 2.4.02.06.0002 Lucros Acumulados                      | 64.579,26         | C        |
|   | <b>64.579,26</b>  | <b>C</b> |

RECONHECEMOS A EXATIDÃO DAS CONTAS DO BALANÇO PATRIMONIAL ATIVO E PASSIVO QUE TOTALIZAM O VALOR DE R\$ 244.012,68 (Duzentos e Quarenta e Quatro Mil, Doze Reais e Sessenta e Oito Centavos), CONFORME ELEMENTOS FORNECIDOS À CONTABILIDADE.

LUIZ ANTONIO PEREIRA  
RG: 10110275 - SSP / MT  
CPF: 87529360159  
DIREÇÃO

RAIMUNDO ALVINO MENDES  
CRC: 007636000 MT  
CPF: 06347883880  
CONTADOR



Junta Comercial do Estado de Mato Grosso

Este Livro foi protocolado sob o nº 20/081.585-7 no dia 16/07/2020. Os dados de autenticação estão contidos no Termo de Autenticação que deverá ser validado conforme informações constantes do mesmo.

**Análise Índice de Liquidez - Endividamento**

Empresa : L. A. PEREIRA PRODUÇÕES  
 CNPJ/CPF/CEI : 30929596000170  
 Inscrição Estadual :

NIRE: 51802149571

Emissão : 15/07/2020  
 Período : 01/01/2019 a 31/12/2019

**Índice de Liquidez Corrente**

$$\text{Liquidez Corrente} = \frac{\text{Ativo Circulante}}{\text{Passivo Circulante}} = \frac{104.012,68}{59.433,42} = 1,75$$

**Índice de Liquidez Seca**

$$\text{Liquidez Seca} = \frac{(\text{Ativo Circulante} - \text{Estoque})}{\text{Passivo Circulante}} = \frac{(104.012,68 - 12.890,00)}{59.433,42} = 1,53$$

**Índice de Liquidez Imediata**

$$\text{Liquidez Imediata} = \frac{\text{Disponível}}{\text{Passivo Circulante}} = \frac{104.012,68}{59.433,42} = 1,75$$

**Índice de Liquidez Geral**

$$\text{Liquidez Geral} = \frac{(\text{Ativo Circulante} + \text{Realizável a Longo Prazo})}{(\text{Passivo Circulante} + \text{Passivo não Circulante})} = \frac{(104.012,68 + 0,00)}{(59.433,42 + 0,00)} = 1,75$$

**Índice de Solvência Geral**

$$\text{Solvência Geral} = \frac{\text{Ativo Total}}{(\text{Passivo Circulante} + \text{Passivo não Circulante})} = \frac{244.012,68}{59.433,42} = 4,10$$

**Grau de Endividamento Geral**

$$\text{Endividamento Geral} = \frac{(\text{Passivo Circulante} + \text{Passivo não Circulante})}{\text{Ativo Total}} = \frac{(59.433,42 + 0,00)}{244.012,68} = 0,24$$

**Grau de Endividamento Patrimônio Líquido**

$$\text{Endividamento PL} = \frac{(\text{Passivo Circulante} + \text{Passivo não Circulante})}{\text{Patrimônio Líquido}} = \frac{(59.433,42 + 0,00)}{184.579,26} = 0,32$$

CUIABÁ, 31 de Dezembro de 2019

\_\_\_\_\_  
 LUIZ ANTONIO PEREIRA  
 RG: 10110275 - SSP / MT  
 CPF: 87529360159  
 DIREÇÃO

\_\_\_\_\_  
 RAIMUNDO ALVINO MENDES  
 CRC: 007636000 MT  
 CPF: 06347883880  
 Contador



Junta Comercial do Estado de Mato Grosso

Este Livro foi protocolado sob o nº 20/081.585-7 no dia 16/07/2020. Os dados de autenticação estão contidos no Termo de Autenticação que deverá ser validado conforme informações constantes do mesmo.

1. The first part of the document discusses the importance of maintaining accurate records of all transactions.

2. It is essential to ensure that all entries are dated and clearly describe the nature of the transaction.

3. The second part of the document outlines the various methods used to collect and analyze data.

4. These methods include direct observation, interviews, and the use of standardized questionnaires.

5. The results of these methods are then analyzed to identify patterns and trends in the data.

6. The final part of the document provides a summary of the findings and conclusions drawn from the study.

7. It is concluded that the data collected provides valuable insights into the behavior of the study population.

8. These findings have important implications for the development of effective interventions and policies.

9. The study also highlights the need for further research to explore the underlying causes of the observed behaviors.

10. In conclusion, the study demonstrates the value of a systematic approach to data collection and analysis.

11. The findings provide a solid foundation for future research and practical applications in the field.

12. The authors express their appreciation to the participants and staff who made this study possible.

13. Finally, the authors hope that these findings will contribute to a better understanding of the complex issues at hand.

14. The study was supported by the National Institute of Health and the Department of Education.

15. The authors are grateful to the reviewers for their helpful comments and suggestions.

16. The study was conducted in accordance with the ethical standards of the Institutional Review Board.

17. All data were analyzed using statistical software to ensure accuracy and reliability.

18. The results of the study are available in the full report, which can be accessed through the following link.

19. The authors have no conflicts of interest to disclose.

20. The study was published in the Journal of Applied Psychology, Volume 100, Number 1, 2015.

21. The authors are available for further inquiries at the following email address.

22. The study was registered with the ClinicalTrials.gov database under the following identifier.

**NOTAS EXPLICATIVAS ÀS DEMONSTRAÇÕES CONTÁBEIS  
ENCERRADAS EM 31 DE DEZEMBRO DE 2019**

Empresa : L. A. PEREIRA PRODUÇÕES  
CNPJ/CPF/CEI : 30929596000170  
Inscrição Estadual :

NIRE: 51802149571

Emissão : 15/07/2020 19:26:06  
Período : 01/01/2019 a 31/12/20

**110 CAIXA GERAL**

Saldos de caixa provenientes das prestações de serviços do período de 01 a 12 de 2019, estes saldos servirão para quitar os compromissos no início do próximo período conforme expressos no passivo do presente balanço.

**110 SERVIÇOS EM ANDAMENTO**

Referem-se a serviços já iniciados e que serão entregues no início do próximo exercício

**120 MAQUINAS E EQUIPAMENTO**

Constitui a presente conta dos equipamentos, tais como máquinas filmadoras, projetores de vídeo, processadores de imagens, adquiridos durante o exercício ora findo com suas devidas depreciações já calculadas e lançadas conforme balanço.

**120 DEPRECIÇÃO ACUMULADA**

Os valores de depreciação referem-se aos equipamentos e veículo da empresa, usados para o operacional do dia a dia, os referidos valores encontram-se lançados em suas devidas contas

**210 SALARIOS A PAGAR**

Diz respeito aos funcionários contratados no último mês do exercício findo, os respectivos valores serão pagos até o dia 05 (cinco) do mês subsequente o fechamento do referido balanço.

**240 LUCROS ACUMULADOS**

Resultado positivo dos serviços prestados no período após dedução das respectivas despesas e encargos, o presente valor será usado para investimentos na própria atividade.

CUIABÁ, 31 de Dezembro de 2019

LUIZ ANTONIO PEREIRA  
RG: 10110275 - SSP / MT  
CPF: 87529360159  
DIREÇÃO

RAIMUNDO ALVINO MENDES  
CRC: 007636000 MT  
CPF: 06347883880  
Contador



Junta Comercial do Estado de Mato Grosso

Este Livro foi protocolado sob o nº 20/081.585-7 no dia 16/07/2020. Os dados de autenticação estão contidos no Termo de Autenticação que deverá ser validado conforme informações constantes do mesmo.

## Termo de Encerramento

## Dados da empresa

|                                  |              |                      |                    |                |             |
|----------------------------------|--------------|----------------------|--------------------|----------------|-------------|
| Nome Empresarial:                |              |                      |                    |                |             |
| L. A. PEREIRA PRODUÇÕES          |              |                      |                    |                |             |
| NIRE:                            | 5180214957-1 | CNPJ:                | 30.929.596/0001-70 | NIRE Anterior: |             |
| Nome Anterior:                   |              |                      |                    |                |             |
| LUIZ ANTONIO PEREIRA 87529360159 |              |                      |                    |                |             |
| Município:                       | CUIABA       |                      |                    | UF:            | MATO GROSSO |
| Inscrição                        |              | Inscrição Municipal: |                    |                |             |

## Dados do Livro

|                         |            |                  |            |  |  |
|-------------------------|------------|------------------|------------|--|--|
| Finalidade:             | DIARIO     |                  |            |  |  |
| Número de               | 1          | Data assinatura: | 16/07/2020 |  |  |
| Quantidade de páginas:  | 17         |                  |            |  |  |
| Período de escrituração |            |                  |            |  |  |
| Início:                 | 01/01/2019 | Fim:             | 31/12/2019 |  |  |
| Período de retificação: |            |                  |            |  |  |
| Início:                 |            | Fim:             |            |  |  |

## Assinante(s)

| CPF            | Nome                   | Função     | CRC         |
|----------------|------------------------|------------|-------------|
| 063.478.838-80 | RAIMUNDO ALVINO MENDES | Contador   | MT007636000 |
| 875.293.601-59 | LUIZ ANTONIO PEREIRA   | Empresário |             |



Junta Comercial do Estado de Mato Grosso

Este Livro foi protocolado sob o nº 20/081.585-7 no dia 16/07/2020. Os dados de autenticação estão contidos no Termo de Autenticação que deverá ser validado conforme informações constantes do mesmo.

# Análise Índice de Liquidez - Endividamento

Empresa : L. A. PEREIRA PRODUÇÕES  
CNPJ/CPF/CEI : 0092999000170  
Inscrição Estadual :

Emissão : 16/07/2020  
Período : 01/01/2019 a 31/12/2019

### Índice de Liquidez Corrente

$$\text{Liquidez Corrente} = \frac{\text{Ativo Circulante}}{\text{Passivo Circulante}} = \frac{104.012,68}{59.433,42} = 1,76$$

### Índice de Liquidez Seca

$$\text{Liquidez Seca} = \frac{(\text{Ativo Circulante} - \text{Estoque})}{\text{Passivo Circulante}} = \frac{(104.012,68 - 12.890,00)}{59.433,42} = \frac{91.122,68}{59.433,42} = 1,53$$

### Índice de Liquidez Imediata

$$\text{Liquidez Imediata} = \frac{\text{Disponível}}{\text{Passivo Circulante}} = \frac{104.012,68}{59.433,42} = 1,76$$

### Índice de Liquidez Geral

$$\text{Liquidez Geral} = \frac{(\text{Ativo Circulante} + \text{Realizável a Longo Prazo})}{(\text{Passivo Circulante} + \text{Passivo não Circulante})} = \frac{(104.012,68 + 0,00)}{(59.433,42 + 0,00)} = \frac{104.012,68}{59.433,42} = 1,76$$

### Índice de Solvência Geral

$$\text{Solvência Geral} = \frac{\text{Ativo Total}}{(\text{Passivo Circulante} + \text{Passivo não Circulante})} = \frac{244.012,68}{59.433,42} = 4,11$$

### Índice de Endividamento Geral

$$\text{Endividamento Geral} = \frac{(\text{Passivo Circulante} + \text{Passivo não Circulante})}{\text{Ativo Total}} = \frac{(59.433,42 + 0,00)}{244.012,68} = 0,24$$

### Índice de Endividamento Patrimônio Líquido

$$\text{Endividamento PL} = \frac{(\text{Passivo Circulante} + \text{Passivo não Circulante})}{\text{Patrimônio Líquido}} = \frac{(59.433,42 + 0,00)}{184.579,26} = 0,32$$

CUIABA, 31 de Dezembro de 2019

*[Assinatura]*  
 LUIZ ANTONIO PEREIRA  
 RG 13110275 - SSP/MT  
 CPF 8729320163  
 DIREÇÃO

*[Assinatura]*  
 RAFAEL MENDES  
 CRC 0733000 MT  
 CPF 05347832830  
 Contador

*[Assinatura]*

*[Assinatura]*  
*[Assinatura]*  
*[Assinatura]*

Documento Autenticado Digitalmente de acordo com as art. 3º, 3º e 7º inc. V 8º, 41 e 52 da Lei Federal 8.932/1994 e Art. 6º da Lei Federal 8.721/2008 autêntico e apresenta imagem digitalizada, reprodução fiel do documento apresentado e conferido neste ato. O referido é verdade. Dou fé.

REPÚBLICA FEDERATIVA DO BRASIL  
ESTADO DA PARAÍBA  
CARTÓRIO AZEVEDO BASTOS  
FUNDADO EM 1888

PRIMEIRO REGISTRO CIVIL DE NASCIMENTO E ÓBITOS E PRIVATIVO DE CASAMENTOS, INTERDIÇÕES E TUTELAS DA COMARCA DE JOÃO PESSOA

Av. Epitácio Pessoa, 1145 Bairro dos Estados 58030-00, João Pessoa PB  
Tel.: (83) 3244-5404 / Fax: (83) 3244-5484  
<http://www.azevedobastos.not.br>  
E-mail: [cartorio@azevedobastos.not.br](mailto:cartorio@azevedobastos.not.br)



**DECLARAÇÃO DE SERVIÇO DE AUTENTICAÇÃO DIGITAL**

O Bel. Válber Azevêdo de Miranda Cavalcanti, Oficial do Primeiro Registro Civil de Nascimentos e Óbitos e Privativo de Casamentos, Interdições e Tutelas com atribuição de autenticar e reconhecer firmas da Comarca de João Pessoa Capital do Estado da Paraíba, em virtude de Lei, etc...

DECLARA para os devidos fins de direito que, o documento em anexo identificado individualmente em cada Código de Autenticação Digital<sup>1</sup> ou na referida sequência, foi autenticado de acordo com as Legislações e normas vigentes<sup>2</sup>.

DECLARÓ ainda que, para garantir transparência e segurança jurídica de todos os atos oriundos da atividade Notarial e Registral no Estado da Paraíba, foi instituído pela Lei Nº 10.132, de 06 de novembro de 2013, a aplicação obrigatória de um Selo Digital de Fiscalização Extrajudicial em todos os atos de notas e registro, composto de um código único (por exemplo: Selo Digital: ABC12345-X1X2) e dessa forma, cada autenticação processada pela nossa Serventia pode ser verificada e confirmada tantas vezes quanto for necessário através do site do Tribunal de Justiça do Estado da Paraíba, endereço <https://conregedoria.tjpb.jus.br/selo-digital/>

A autenticação digital do documento faz prova de que, na data e hora em que ela foi realizada, a empresa PRISCILA CONSANI DAS MERCÊS tinha posse de um documento com as mesmas características que foram reproduzidas na cópia autenticada, sendo da empresa PRISCILA CONSANI DAS MERCÊS a responsabilidade, única e exclusiva, pela idoneidade do documento apresentado a este Cartório.

Esta DECLARAÇÃO foi emitida em 16/07/2020 17:43:48 (hora local) através do sistema de autenticação digital do Cartório Azevêdo Bastos, de acordo com o Art. 1º, 10º e seus §§ 1º e 2º da MP 2200/2001, como também, o documento eletrônico autenticado contendo o Certificado Digital do titular do Cartório Azevêdo Bastos, poderá ser solicitado diretamente a empresa PRISCILA CONSANI DAS MERCÊS ou ao Cartório pelo endereço de e-mail [autentica@azevedobastos.not.br](mailto:autentica@azevedobastos.not.br)

Para informações mais detalhadas deste ato, acesse o site <https://autdigital.azevedobastos.not.br> e informe o Código de Consulta desta Declaração.

A consulta desta Declaração estará disponível em nosso site.

<sup>1</sup>Código de Autenticação Digital: 83211607209489261356-1

<sup>2</sup>Legislações Vigentes: Lei Federal nº 8.935/94, Lei Federal nº 10.406/2002, Medida Provisória nº 2200/2001, Lei Federal nº 13.105/2015, Lei Estadual nº 8.721/2008, Lei Estadual nº 10.132/2013 e Provimento CGJ N° 003/2014.

O referido é verdade, dou fé.

**CHAVE DIGITAL**

00005b1d734fd94f057f2d69fe6bc05b344eb1f85c786bff612af1033f7809e79b6d560408abfea765f3724382ab77feb88028b5e0e7a621ff2f5ae60e474086d428d070622e0f4363fcaee11f4a3576

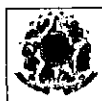

Presidência da República  
Casa Civil  
Medida Provisória Nº 2.200-2,  
de 24 de agosto de 2001.



*[Handwritten signatures and initials]*

# Consulta de Situação Cadastral - Agente Econômico

Fonte: SAD (Sistema ANCINE Digital)

Data/Hora: 01/07/2020 17:35:32



\* Somente os primeiros 10 registros (CPF e CNPJ)

| Registro | CNPJ/CPF           | Razão Social/Nome      | Situação | Atividade Principal                 | Classificação           | Município | UF | Data do Registro | Data Última Alteração |
|----------|--------------------|------------------------|----------|-------------------------------------|-------------------------|-----------|----|------------------|-----------------------|
| 41577    | 30.929.586/0001-70 | L. A. PEREIRA PRODUCES | REGULAR  | Produção de filmes para publicidade | Brasileiro independente | CUIABA    | MT | 08/11/2018       | 01/07/2020            |

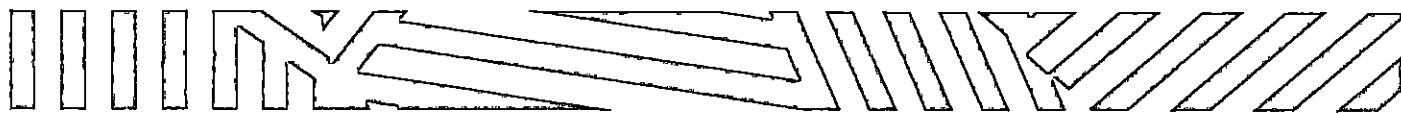

# LUIZ ANTÔNIO PEREIRA

PEREIRA@DONAFIA.ART.BR

(65)98422-8776

[HTTPS://WWW.LINKEDIN.CO  
M/IN/LUIZ-ANTONIO-  
PEREIRA-8251A7176](https://www.linkedin.com/in/luiz-antonio-pereira-8251a7176)

VIMEO: LUIZ ANTÔNIO  
PEREIRA

## OBJETIVO

Contar boas histórias,  
apresentar as mais belas imagens  
e emocionar com meu trabalho.

## HABILIDADES

Explique em que você é  
especialmente bom. O que  
diferencia você? Use suas  
próprias palavras em vez de  
jargão.

## EXPERIÊNCIA

### **PRODUTOR/ BATICUM PRODUÇÕES**

Data De Fevereiro de 2001 até abril de 2005

Trabalho de produtor de vídeos publicitários e vídeos  
institucionais: Principal trabalho: Vídeo Institucional Estradeiro  
Internacional em 2005 realizado para o Governo do estado de  
MT.

### **COORDENADOR DE PRODUÇÃO/BETACINE**

Data De: janeiro de 2006 até abril de 2008

Coordenador de produção atendendo clientes como Ginco e  
Gabriella, em 2006 coordenei a produção na campanha para  
reeleição do governador Blairo Maggi e logo depois em novembro  
de 2006 liderei a implantação da produtora em São Paulo  
atendendo clientes como: Construtora Tenda, Lojas Colombo,  
Marabraz, Concessionárias Carrera e Chocolates Koppenhagen.

### **COORDENADOR DE PRODUÇÃO/MONKEY FILMES**

Data De: abril de 2008 até julho de 2009

Coordenação de produção e atendimento participando no  
planejamento e estruturação para início das atividades da  
produtora, realizamos nesse período trabalhos como a campanha  
para prefeito Mauro Mendes em 2008, trabalhos premiados pela  
TV Centro América e TV Gazeta com a campanha de carnaval da  
Unimed em 2009, além de trabalhos importantes para Grup  
AMaggi e governo do estado de Mato Grosso, como o  
pronunciamento da escolha de Cuiabá como sede da Copa de  
2014 no Brasil.

### **ATENDIMENTO/QAQ FILMES**

Data De: janeiro de fevereiro de 2010 até outubro de 2012

Atendimento comercial e produtor executivo, responsável pela  
parte orçamentária e montagem de equipe para trabalhos  
publicitários ou campanhas institucionais como: Campanha Mauro  
Mendes governador 2010, contrato com a Trescinco Automóveis,  
vídeos documentários para Assembleia Legislativa de MT e  
Campanha para Prefeito de Lucas de Rio Verde do candidato  
Rogério Ferrarin em 2012.

55

## **ATENDIMENTO, DIRETOR DE PRODUÇÃO E REDATOR/MONKEY FILMES**

Data De: Outubro de 2012 até maio de 2018

Atendimento e responsável pela gestão orçamentária e montagem de equipe para filmes publicitários e campanhas institucionais para clientes como Governo do estado de MT, Sicredi, Unimed, FIEMT, Sebrae e Campanhas pra José e Janete Riva para governador e Rui Prado para senador em 2014 e Wilson Santos candidato a prefeito de Cuiabá em 2016. Para produção de conteúdo para TV Assembleia atuei como redator e diretor em mais de 80 documentários e 40 programas de TV, entre eles se destacam a serie Cantos e Encantos e o Programa Evoé.

## **PROPRIETÁRIO/DONA FIA PRODUÇÕES**

Data Desde junho de 2018

O maior desafio da minha carreira: criar, administrar e manter os princípios que me nortearam a abrir a Dona Fia Produções, sempre contar as melhores história da melhor forma possível. Honrado a oportunidade que cada cliente dá e pondo na tela filmes publicitários, programas de TV, documentários e filmes onde todos possam se emocionar.

## **FORMAÇÃO ACADÊMICA**

### **PUBLICIDADE E PROPAGANDA/UFMT**

Graduado em 2003 em no curso de comunicação social com habilitação em publicidade e propaganda.

### **GESTÃO DE PROJETOS/FGV**

Curso de MBA em Gestão de Projetos pela FGV/Unic em 2006

### **CINEMA/ACADEMIA INTERNACIONAL DE CINEMA**

Curso oferecido pela Academia Internacional de Cinema na unidade do Rio de Janeiro, com ênfase em roteiro, direção e produção executiva, realizado em janeiro e fevereiro de 2018

Handwritten signatures and initials on the right side of the page, including a large signature and the number '56' at the bottom right.



CARTÓRIO

Autenticação Digital Código: 83211407204290293553-1  
Data: 14/07/2020 18:15:57  
Valor Total do Ato: R\$ 4,56  
Selo Digital Tipo Normal C: AKF57384-M27U



C.N.J.: 08.670-0

**Cartório Azevêdo Bastos**  
Av. Presidente Epifânio Pessoa - 1145  
Praça da Estrela Lado Prédio - PB  
820 12442004 - cartorio@azevedobastos.net.br  
http://www.azevedobastos.net.br

Bd. Vitor Azevedo Bastos  
Flávia Cavalcanti Silva  
Diretora

TJPB



# CERTIFICADO DE CONCLUSÃO

A Academia Internacional de Cinema confere a

## Luiz Antônio Pereira

o certificado de conclusão do Curso de Férias Cinema, coordenado por Ricardo Fogliatto

no período de 08/01/2018 a 02/02/2018, com carga horária de 160 horas.

Rio de Janeiro, 26 de fevereiro de 2018.

*Flávia Cavalcanti Silva*

Diretora  
Flávia Cavalcanti Silva



*Handwritten signatures and initials:*  
M  
N  
P  
S

REPÚBLICA FEDERATIVA DO BRASIL  
ESTADO DA PARAÍBA  
CARTÓRIO AZEVEDO BASTOS  
FUNDADO EM 1888  
PRIMEIRO REGISTRO CIVIL DE NASCIMENTO E ÓBITOS E PRIVATIVO DE CASAMENTOS, INTERDIÇÕES E TUTELAS DA COMARCA DE  
JOÃO PESSOA

Av. Epitácio Pessoa, 1145 Bairro dos Estados 58030-00, João Pessoa PB  
Tel.: (83) 3244-5404 / Fax: (83) 3244-5484  
<http://www.azevedobastos.not.br>  
E-mail: [cartorio@azevedobastos.not.br](mailto:cartorio@azevedobastos.not.br)



**DECLARAÇÃO DE SERVIÇO DE AUTENTICAÇÃO DIGITAL**

O Bel. Válber Azevêdo de Miranda Cavalcanti, Oficial do Primeiro Registro Civil de Nascimentos e Óbitos e Privativo de Casamentos, Interdições e Tutelas com atribuição de autenticar e reconhecer firmas da Comarca de João Pessoa Capital do Estado da Paraíba, em virtude de Lei, etc...

DECLARA para os devidos fins de direito que, o documento em anexo identificado individualmente em cada Código de Autenticação Digital<sup>1</sup> ou na referida sequência, foi autenticado de acordo com as Legislações e normas vigentes<sup>2</sup>.

DECLARO ainda que, para garantir transparência e segurança jurídica de todos os atos oriundos da atividade Notarial e Registral no Estado da Paraíba, foi instituído pela Lei Nº 10.132, de 06 de novembro de 2013, a aplicação obrigatória de um Selo Digital de Fiscalização Extrajudicial em todos os atos de notas e registro, composto de um código único (por exemplo: Selo Digital: ABC12345-X1X2) e dessa forma, cada autenticação processada pela nossa Serventia pode ser verificada e confirmada tantas vezes quanto for necessário através do site do Tribunal de Justiça do Estado da Paraíba, endereço <https://corregedoria.tjpb.jus.br/selo-digital/>

A autenticação digital do documento faz prova de que, na data e hora em que ela foi realizada, a empresa PRISCILA CONSANI DAS MERCÊS tinha posse de um documento com as mesmas características que foram reproduzidas na cópia autenticada, sendo da empresa PRISCILA CONSANI DAS MERCÊS a responsabilidade, única e exclusiva, pela idoneidade do documento apresentado a este Cartório.

Esta DECLARAÇÃO foi emitida em **14/07/2020 18:21:59 (hora local)** através do sistema de autenticação digital do Cartório Azevêdo Bastos, de acordo com o Art. 1º, 10º e seus §§ 1º e 2º da MP 2200/2001, como também, o documento eletrônico autenticado contendo o Certificado Digital do titular do Cartório Azevêdo Bastos, poderá ser solicitado diretamente a empresa PRISCILA CONSANI DAS MERCÊS ou ao Cartório pelo endereço de e-mail [autentica@azevedobastos.not.br](mailto:autentica@azevedobastos.not.br)

Para informações mais detalhadas deste ato, acesse o site <https://autdigital.azevedobastos.not.br> e informe o Código de Consulta desta Declaração.

A consulta desta Declaração estará disponível em nosso site.

<sup>1</sup>Código de Autenticação Digital: 83211407204290293553-1

<sup>2</sup>Legislações Vigentes: Lei Federal nº 8.935/94, Lei Federal nº 10.406/2002, Medida Provisória nº 2200/2001, Lei Federal nº 13.105/2015, Lei Estadual nº 8.721/2008, Lei Estadual nº 10.132/2013 e Provimento CGJ N° 003/2014.

O referido é verdade, dou fé.

**CHAVE DIGITAL**

00005b1d734fd94f057f2d69fe6bc05b22c5c702d338f5151f22bf86833c510c6cbae5da9e9e47b7343a2e66bf64220745bb2c2eb76398f07975820a5d2b9f47d428d070622e0f4363fceaee11f4a3576



Presidência da República  
Casa Civil  
Medida Provisória Nº 2200-2,  
de 24 de agosto de 2001.



*Handwritten signatures and initials:*  
- Top right: A large, stylized signature.  
- Middle right: A signature that looks like 'N'.  
- Bottom right: A signature that looks like 'L'.  
- Far bottom right: The number '58'.

ATESTADO DE CONCLUSÃO

Atestamos para os devidos fins que,  
LUIZ ANTONIO PEREIRA ..... nacionalidade Brasileira  
portador(a) da Identidade número ..... 10110275.....  
filho(a) de ..... e de  
CARITA MARIA PEREIRA ALVES ..... nascido(a) aos 22/01/1980  
natural de ANAPOLIS-GO ..... concluiu o curso de  
COMUNICAÇÃO SOCIAL HAB EM PUBLICIDADE E PROPAGANDA,  
tendo colado grau em 17/05/2004.

O referido curso foi reconhecido pela(o)  
PORT. N 2.926 DE 17/10/2002 - D.O.U. DE 18/10/2002.

Cuiabá, 13/07/2009.

COORDENAÇÃO DE ADMINISTRAÇÃO ESCOLAR

*Benedito Alencar de Almeida*  
Coordenador de Administração  
Escolar / UFMT

*[Handwritten signatures and initials]*  
59



CARTÓRIO  
Autenticação Digital Código: 83211407205235128708-1  
Data: 14/07/2020 18:15:58  
Valor Total do Ato: R\$ 4,58  
Selo Digital Tipo Normal C: AKF37383-SWN6



Cartório Azevedo Bastos

Av. Presidente Epitácio Pessoa - 1145  
Bairro dos Estados, João Pessoa - PB  
(83) 3244-5404 - cartorio@azevedobastos.net.br  
<https://azevedobastos.net.br>

Bel. Valter Azevedo de Miranda Cavalcanti  
Titular

TJPB



REPÚBLICA FEDERATIVA DO BRASIL  
ESTADO DA PARAÍBA  
CARTÓRIO AZEVEDO BASTOS  
FUNDADO EM 1888  
PRIMEIRO REGISTRO CIVIL DE NASCIMENTO E ÓBITOS E PRIVATIVO DE CASAMENTOS, INTERDIÇÕES E TUTELAS DA COMARCA DE  
JOÃO PESSOA

Av. Epitácio Pessoa, 1145 Bairro dos Estados 58030-00, João Pessoa PB  
Tel.: (83) 3244-5404 / Fax: (83) 3244-5484  
<http://www.azevedobastos.not.br>  
E-mail: [cartorio@azevedobastos.not.br](mailto:cartorio@azevedobastos.not.br)



### DECLARAÇÃO DE SERVIÇO DE AUTENTICAÇÃO DIGITAL

O Bel. Válber Azevêdo de Miranda Cavalcanti, Oficial do Primeiro Registro Civil de Nascimentos e Óbitos e Privativo de Casamentos, Interdições e Tutelas com atribuição de autenticar e reconhecer firmas da Comarca de João Pessoa Capital do Estado da Paraíba, em virtude de Lei, etc...

DECLARA para os devidos fins de direito que, o documento em anexo identificado individualmente em cada Código de Autenticação Digital<sup>1</sup> ou na referida sequência, foi autenticado de acordo com as Legislações e normas vigentes<sup>2</sup>.

É CLARO ainda que, para garantir transparência e segurança jurídica de todos os atos oriundos da atividade Notarial e Registral no Estado da Paraíba, foi instituído pela Lei Nº 10.132, de 06 de novembro de 2013, a aplicação obrigatória de um Selo Digital de Fiscalização Extrajudicial em todos os atos de notas e registro, composto de um código único (por exemplo: Selo Digital: ABC12345-X1X2) e dessa forma, cada autenticação processada pela nossa Serventia pode ser verificada e confirmada tantas vezes quanto for necessário através do site do Tribunal de Justiça do Estado da Paraíba, endereço <https://corregedoria.tjpb.jus.br/selo-digital/>

A autenticação digital do documento faz prova de que, na data e hora em que ela foi realizada, a empresa PRISCILA CONSANI DAS MERCÊS tinha posse de um documento com as mesmas características que foram reproduzidas na cópia autenticada, sendo da empresa PRISCILA CONSANI DAS MERCÊS a responsabilidade, única e exclusiva, pela idoneidade do documento apresentado a este Cartório.

Esta DECLARAÇÃO foi emitida em **14/07/2020 18:22:07 (hora local)** através do sistema de autenticação digital do Cartório Azevedo Bastos, de acordo com o Art. 1º, 10º e seus §§ 1º e 2º da MP 2200/2001, como também, o documento eletrônico autenticado contendo o Certificado Digital do titular do Cartório Azevedo Bastos, poderá ser solicitado diretamente a empresa PRISCILA CONSANI DAS MERCÊS ou ao Cartório pelo endereço de e-mail [autentica@azevedobastos.not.br](mailto:autentica@azevedobastos.not.br)

Para informações mais detalhadas deste ato, acesse o site <https://autdigital.azevedobastos.not.br> e informe o Código de Consulta desta Declaração.

A consulta desta Declaração estará disponível em nosso site.

<sup>1</sup>Código de Autenticação Digital: 83211407205235128708-1  
<sup>2</sup>Legislações Vigentes: Lei Federal nº 8.935/94, Lei Federal nº 10.406/2002, Medida Provisória nº 2200/2001, Lei Federal nº 13.105/2015, Lei Estadual nº 8.721/2008, Lei Estadual nº 10.132/2013 e Provimento CGJ Nº 003/2014.

O referido é verdade, dou fé.

#### CHAVE DIGITAL

00005b1d734fd94f057f2d69fe6bc05b22c5c702d338f5151f22bf86833c510ccc4edaaaf609346e03e54957cca7667f8832e90c0d938949db1497b5f8fc5db5d428d070622e0f4363fcaee11f4a3576



Presidência da República  
Casa Civil  
Medida Provisória Nº 2.200-2,  
de 24 de agosto de 2001.



Handwritten signatures and initials, including a large signature and the number '60' at the bottom right.



**ATESTADO DE CAPACIDADE DE ATENDIMENTO**

Atestamos para os devidos fins, que Luiz Antônio Pereira, portador do CPF: 875.293.601-59, residente no endereço: Av. Miguel Sutil, 5721, edifício Cristiane apartamento 303 bairro: Baú, Município de Cuiabá, Estado do Mato Grosso, exerceu atividades de **DIRETOR DE PRODUÇÃO, ATENDIMENTO E REDATOR** na empresa Monkey Filmes Eireli, inscrita no CNPJ: 10.306.335/0001-96, estabelecida na Av. Dom Bosco, 166 Goiabeiras, Cuiabá-MT entre o período de 01/07/2013 à 19/04/2016 e no período de 01/11/2016 à 30/04/2018, atendendo diversos clientes do setor privado e setor público, entre eles:

- Assembleia Legislativa do Estado de Mato Grosso
- Governo do Estado de Mato Grosso
- Grupo Bom Futuro
- Prefeitura Municipal de Cuiabá
- UNIMED - Cuiabá
- Sicredi
- FAMATO
- Aprosoja
- Grupo São Benedito
- SENAI

Entre outros...

Por ser verdade firmo o documento.

Cuiabá, 16 de junho de 2020

*Roberta Serra Muller*  
Roberta Serra Shirike Muller  
CPF: 977.408.021-15  
RG nº106997659 SEJSP/MT  
Proprietária  
65 3321-7560  
roberta@monkeyfilmes.com.br

**[CNPJ: 10 306 335/0001-96]**  
**MONKEY FILMES EIRELI**  
Av. Dom Bosco, Nº. 1.666  
Bairro: Goiabeiras  
CEP. 78.020-000  
**[CUIABA MT]**

Monkey Filmes Eireli / CNPJ: 10.306.335/0001-96 / IE: Isento / IM: 98838  
Av. Dom Bosco, nº 1.666 - Bairro Goiabeiras / CEP: 78.032-065 - Cuiabá-MT / 65 - 3321-7560 / 3321-9485



CARTÓRIO  
Autenticação Digital Código: 89211407201228442181-1  
Data: 14/07/2020 18:15:53  
Valor Total do Ato: R\$ 4,50  
Selo Digital Tipo Normal C: AKF37378-LYPG



**Cartório Azevedo Bastos**  
Av. Presidente Epitácio Pessoa - 1145  
Bairro dos Estados, João Pessoa - PB  
(83) 3244-3404 - cartorio@azevedobastos.net.br  
<https://azevedobastos.net.br>



Valdir Azevedo  
Titular

TJPB



REPÚBLICA FEDERATIVA DO BRASIL  
ESTADO DA PARAÍBA  
CARTÓRIO AZEVEDO BASTOS  
FUNDADO EM 1888  
PRIMEIRO REGISTRO CIVIL DE NASCIMENTO E ÓBITOS E PRIVATIVO DE CASAMENTOS, INTERDIÇÕES E TUTELAS DA COMARCA DE  
JOÃO PESSOA

Av. Epitácio Pessoa, 1145 Bairro dos Estados 58030-00, João Pessoa PB  
Tel.: (83) 3244-5404 / Fax: (83) 3244-5484  
<http://www.azevedobastos.not.br>  
E-mail: [cartorio@azevedobastos.not.br](mailto:cartorio@azevedobastos.not.br)



**DECLARAÇÃO DE SERVIÇO DE AUTENTICAÇÃO DIGITAL**

O Bel. Válber Azevêdo de Miranda Cavalcanti, Oficial do Primeiro Registro Civil de Nascimentos e Óbitos e Privativo de Casamentos, Interdições e Tutelas com atribuição de autenticar e reconhecer firmas da Comarca de João Pessoa Capital do Estado da Paraíba, em virtude de Lei, etc...

DECLARA para os devidos fins de direito que, o documento em anexo identificado individualmente em cada Código de Autenticação Digital<sup>1</sup> ou na referida sequência, foi autenticado de acordo com as Legislações e normas vigentes<sup>2</sup>.

DECLARO ainda que, para garantir transparência e segurança jurídica de todos os atos oriundos da atividade Notarial e Registral no Estado da Paraíba, foi instituído pela Lei nº 10.132, de 06 de novembro de 2013, a aplicação obrigatória de um Selo Digital de Fiscalização Extrajudicial em todos os atos de notas e registro, composto de um código único (por exemplo: Selo Digital: ABC12345-X1X2) e dessa forma, cada autenticação processada pela nossa Serventia pode ser verificada e confirmada tantas vezes quanto for necessário através do site do Tribunal de Justiça do Estado da Paraíba, endereço <https://corregedoria.tjpb.jus.br/selo-digital/>

A autenticação digital do documento faz prova de que, na data e hora em que ela foi realizada, a empresa PRISCILA CONSANI DAS MERCÊS tinha posse de um documento com as mesmas características que foram reproduzidas na cópia autenticada, sendo da empresa PRISCILA CONSANI DAS MERCÊS a responsabilidade, única e exclusiva, pela idoneidade do documento apresentado a este Cartório.

Esta DECLARAÇÃO foi emitida em 14/07/2020 18:23:50 (hora local) através do sistema de autenticação digital do Cartório Azevedo Bastos, de acordo com o Art. 1º, 10º e seus §§ 1º e 2º da MP 2200/2001, como também, o documento eletrônico autenticado contendo o Certificado Digital do titular do Cartório Azevedo Bastos, poderá ser solicitado diretamente a empresa PRISCILA CONSANI DAS MERCÊS ou ao Cartório pelo endereço de e-mail [autentica@azevedobastos.not.br](mailto:autentica@azevedobastos.not.br)

Para informações mais detalhadas deste ato, acesse o site <https://autdigital.azevedobastos.not.br> e informe o Código de Consulta desta Declaração.

A consulta desta Declaração estará disponível em nosso site.

<sup>1</sup>Código de Autenticação Digital: 83211407201228442181-1

<sup>2</sup>Legislações Vigentes: Lei Federal nº 8.935/94, Lei Federal nº 10.406/2002, Medida Provisória nº 2200/2001, Lei Federal nº 13.105/2015, Lei Estadual nº 8.721/2008, Lei Estadual nº 10.132/2013 e Provimento CGJ N° 003/2014.

O referido é verdade, dou fé.

**CHAVE DIGITAL**

00005b1d734fd94f057f2d69fe6bc05b22c5c702d338f5151f22bf86833c510c6aba7dc46a3f42633ab138563fcd70c37047f771f71fa45fdf73f177af075001d428d070622e0f4363fcee11f4a3576



Presidência da República.  
Casa Civil  
Medida Provisória Nº 2.200-2,  
de 24 de agosto de 2001.



Handwritten signatures and initials, including a large signature and several smaller ones, some with numbers like '62'.

## ATESTADO DE CAPACIDADE DE ATENDIMENTO

Atestamos para os devidos fins, que Luiz Antônio Pereira, portador do CPF:875.293.601-59, residente no endereço: Av. Miguel Sutil, 5721, edifício Cristiane apartamento 303, bairro: Bau, Município Cuiabá, Estado do Mato Grosso, exerceu atividade de **DIRETOR DE PRODUÇÃO e ATENDIMENTO** na empresa QaQ Produção de Filmes e vídeos LTDA - CNPJ: 07.906.421/0001-25 do período de março de 2010 à outubro de 2012, atendendo diversos clientes do setor privado e setor público; entre eles:

- Assembleia Legislativa do Estado de Mato Grosso
- Governo do Estado de Mato Grosso
- Trésincio Automóveis
- Redeflex
- Uniselva
- Entre outros...

Por ser verdade firmo o documento.

Cuiabá, 06 de julho de 2020

CNPJ: 07.906.421/0001-25  
QaQ Produções de Filmes e Vídeos Ltda.

Rua Américo Salgado, Nº. 377  
Bairro: Santa Helena

CEP: 78045-055

CUIABÁ

MT

*Keydson Alves Barcelos*  
Keydson Alves Barcelos

CPF: 62.789644120 RG: 32826723696120 SSP-GO

Contatos: 65 992187966 keydson@qaqfilmes.com.br



CARTÓRIO

Autenticação Digital Código: 83211407206025407797-1  
Data: 14/07/2020 18:15:56  
Valor Total do Ato: R\$ 4,50  
Saldo Digital Tipo Normal C: AKF37982-1FC3



66.870-4

**Cartório Azevedo Bastos**  
Av. Presidente Epifânio Pessoa, 145  
Bairro: Cds Estádio João Pessoa - PB  
(35) 3244404 - cartorio@azevedobastos.not.br  
<https://azevedobastos.not.br/>

669 Vitor Azevedo Bastos  
Tribunal de Justiça do Estado de Pernambuco  
TJPE

TJPB



REPÚBLICA FEDERATIVA DO BRASIL  
ESTADO DA PARAÍBA  
CARTÓRIO AZEVEDO BASTOS  
FUNDADO EM 1888

PRIMEIRO REGISTRO CIVIL DE NASCIMENTO E ÓBITOS E PRIVATIVO DE CASAMENTOS, INTERDIÇÕES E TUTELAS DA COMARCA DE  
JOÃO PESSOA

Av. Epitácio Pessoa, 1145 Bairro dos Estados 58030-00, João Pessoa PB  
Tel.: (83) 3244-5404 / Fax: (83) 3244-5484  
<http://www.azevedobastos.not.br>  
E-mail: cartorio@azevedobastos.not.br



**DECLARAÇÃO DE SERVIÇO DE AUTENTICAÇÃO DIGITAL**

O Bel. Válber Azevêdo de Miranda Cavalcanti, Oficial do Primeiro Registro Civil de Nascimentos e Óbitos e Privativo de Casamentos, Interdições e Tutelas com atribuição de autenticar e reconhecer firmas da Comarca de João Pessoa Capital do Estado da Paraíba, em virtude de Lei, etc...

DECLARA para os devidos fins de direito que, o documento em anexo identificado individualmente em cada Código de Autenticação Digital<sup>1</sup> ou na referida sequência, foi autenticado de acordo com as Legislações e normas vigentes<sup>2</sup>.

DECLARO ainda que, para garantir transparência e segurança jurídica de todos os atos oriundos da atividade Notarial e Registral no Estado da Paraíba, foi instituído pela Lei Nº 10.132, de 06 de novembro de 2013, a aplicação obrigatória de um Selo Digital de Fiscalização Extrajudicial em todos os atos de notas e registro, composto de um código único (por exemplo: Selo Digital: ABC12345-X1X2) e dessa forma, cada autenticação processada pela nossa Serventia pode ser verificada e confirmada tantas vezes quanto for necessário através do site do Tribunal de Justiça do Estado da Paraíba, endereço <https://corregedoria.tjpb.jus.br/selo-digital/>

A autenticação digital do documento faz prova de que, na data e hora em que ela foi realizada, a empresa PRISCILA CONSANI DAS MERCÊS tinha posse de um documento com as mesmas características que foram reproduzidas na cópia autenticada, sendo da empresa PRISCILA CONSANI DAS MERCÊS a responsabilidade, única e exclusiva, pela idoneidade do documento apresentado a este Cartório.

Esta DECLARAÇÃO foi emitida em **14/07/2020 18:22:09 (hora local)** através do sistema de autenticação digital do Cartório Azevêdo Bastos, de acordo com o Art. 1º, 10º e seus §§ 1º e 2º da MP 2200/2001, como também, o documento eletrônico autenticado contendo o Certificado Digital do titular do Cartório Azevêdo Bastos, poderá ser solicitado diretamente a empresa PRISCILA CONSANI DAS MERCÊS ou ao Cartório pelo endereço de e-mail [autentica@azevedobastos.not.br](mailto:autentica@azevedobastos.not.br)

Para informações mais detalhadas deste ato, acesse o site <https://autdigital.azevedobastos.not.br> e informe o Código de Consulta desta Declaração.

A consulta desta Declaração estará disponível em nosso site.

<sup>1</sup>Código de Autenticação Digital: 83211407206025407797-1

<sup>2</sup>Legislações Vigentes: Lei Federal nº 8.935/94, Lei Federal nº 10.406/2002, Medida Provisória nº 2200/2001, Lei Federal nº 13.105/2015, Lei Estadual nº 8.721/2008, Lei Estadual nº 10.132/2013 e Provimento CGJ N° 003/2014.

O referido é verdade, dou fé.

**CHAVE DIGITAL**

00005b1d734fd94f057f2d69fe6bc05b22c5c702d338f5151f22bf86833c510c3959907f4a8c11f5fdbdcccdd0bdec5c0e46144a1b83ba4a7cf7a9925bc41  
6719d428d070622e0f4363fcaee11f4a3576

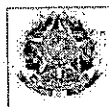
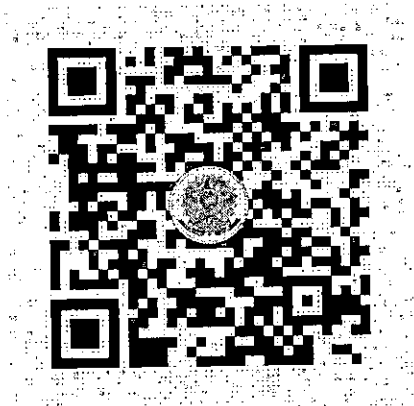

Presidência da República:  
Casa Civil  
Medida Provisória Nº 2.200-2,  
de 24 de agosto de 2001.



*[Handwritten signatures and initials]*  
69

# Secretaria de Comunicação

## ATESTADO DE CAPACIDADE DE ATENDIMENTO

Atestamos para os devidos fins, que Luiz Antônio Pereira, portador do CPF:875.293.601-59, residente no endereço: Av. Miguel Sutil, 5721, edifício Cristiane apartamento 303 bairro: Baú, Município Cuiabá, Estado do Mato Grosso, exerceu atividade de **DIRETOR DE PRODUÇÃO E REDATOR** em vários documentários como: Cantos e Encantos, Dante de Oliveira, Sons e Emoções, Palavras cuiabanas, Arte urbana, Sabores e amores e Ritmo e movimento de 05 minutos de duração e nos 48 Programas chamados: Evoé de 30 minutos que foram veiculados na TV Assembleia do período de maio de 2013 à maio de 2018.

Por ser verdade firmo o documento.

Cuiabá, 02 de julho de 2020



**RICARDO SARDINHA CLEMENTE**

Gerente de Marketing ALMT

Ricardo Sardinha Clemente  
Gerente de Marketing  
Matrícula 42.175

Av. Antônio Antônio Magalhães, nº 6,  
Setor A, Centro Público Administrativo  
CEP 70019-901, Cuiabá/Mato Grosso

(1) Site ALMT  
www.almt.pb.br

(0) (65) 3313-6000



Digitalizado com CamScanner



**CARTÓRIO**  
Autenticação Digital Código: 83211507200578942888-1  
Data: 15/07/2020 17:19:42  
Valor Total do Ato: R\$ 4,56  
Selo Digital Tipo Normal C: AKF39910-920Q;



CNPJ: 06.870-9

**Cartório Azevêdo Bastos**  
Av. Presidente Epitácio Pessoa - 1143  
Bairro dos Estados, João Pessoa - PB  
(33) 3244-5404 - cartorio@azevedobastos.net.br  
<https://azevedobastos.net.br>

Bel. Váber Azevêdo da Miranda Cavalcanti  
Tutor

TJPB



**REPÚBLICA FEDERATIVA DO BRASIL**  
**ESTADO DA PARAÍBA**  
**CARTÓRIO AZEVEDO BASTOS**  
**FUNDADO EM 1888**  
**PRIMEIRO REGISTRO CIVIL DE NASCIMENTO E ÓBITOS E PRIVATIVO DE CASAMENTOS, INTERDIÇÕES E TUTELAS DA COMARCA DE**  
**JOÃO PESSOA**

Av. Epitácio Pessoa, 1145 Bairro dos Estados 58030-00, João Pessoa PB  
 Tel.: (83) 3244-5404 / Fax: (83) 3244-5484  
<http://www.azevedobastos.not.br>  
 E-mail: [cartorio@azevedobastos.not.br](mailto:cartorio@azevedobastos.not.br)



### DECLARAÇÃO DE SERVIÇO DE AUTENTICAÇÃO DIGITAL

O Bel. Válber Azevêdo de Miranda Cavalcanti, Oficial do Primeiro Registro Civil de Nascimentos e Óbitos e Privativo de Casamentos, Interdições e Tutelas com atribuição de autenticar e reconhecer firmas da Comarca de João Pessoa Capital do Estado da Paraíba, em virtude de Lei, etc...

DECLARA para os devidos fins de direito que, o documento em anexo identificado individualmente em cada Código de Autenticação Digital<sup>1</sup> ou na referida sequência, foi autenticado de acordo com as Legislações e normas vigentes<sup>2</sup>.

DECLARO ainda que, para garantir transparência e segurança jurídica de todos os atos oriundos da atividade Notarial e Registral no Estado da Paraíba, foi instituído pela Lei Nº 10.132, de 06 de novembro de 2013, a aplicação obrigatória de um Selo Digital de Fiscalização Extrajudicial em todos os atos de notas e registro, composto de um código único (por exemplo: Selo Digital: ABC12345-X1X2) e dessa forma, cada autenticação processada pela nossa Serventia pode ser verificada e confirmada tantas vezes quanto for necessário através do site do Tribunal de Justiça do Estado da Paraíba, endereço <https://corregedoria.tjpb.jus.br/selo-digital/>

A autenticação digital do documento faz prova de que, na data e hora em que ela foi realizada, a empresa PRISCILA CONSANI DAS MERCÊS tinha posse de um documento com as mesmas características que foram reproduzidas na cópia autenticada, sendo da empresa PRISCILA CONSANI DAS MERCÊS a responsabilidade, única e exclusiva, pela idoneidade do documento apresentado a este Cartório.

Esta DECLARAÇÃO foi emitida em 15/07/2020 18:22:24 (hora local) através do sistema de autenticação digital do Cartório Azevêdo Bastos, de acordo com o Art. 1º, 10º e seus §§ 1º e 2º da MP 2200/2001, como também, o documento eletrônico autenticado contendo o Certificado Digital do titular do Cartório Azevêdo Bastos, poderá ser solicitado diretamente a empresa PRISCILA CONSANI DAS MERCÊS ou ao Cartório pelo endereço de e-mail [autentica@azevedobastos.not.br](mailto:autentica@azevedobastos.not.br)

Para informações mais detalhadas deste ato, acesse o site <https://autdigital.azevedobastos.not.br> e informe o Código de Consulta desta Declaração.

A consulta desta Declaração estará disponível em nosso site.

<sup>1</sup>Código de Autenticação Digital: 83211507200578942888-1

<sup>2</sup>Legislações Vigentes: Lei Federal nº 8.935/94, Lei Federal nº 10.406/2002, Medida Provisória nº 2200/2001, Lei Federal nº 13.105/2015, Lei Estadual nº 8.721/2008, Lei Estadual nº 10.132/2013 e Provimento CGJ N° 003/2014.

O referido é verdade, dou fé.

#### CHAVE DIGITAL

00005b1d734fd94f057f2d69fe6bc05b49419ae543627836dc01a3409901710f04d8ccc86e528865c314b5b710007e79d0387ff27d6c7a47b9fdaaf81750a83d428d070622e0f4363fcaae11f4a3576



Presidência da República  
 Casa Civil  
 Medida Provisória Nº 2.200-2,  
 de 24 de agosto de 2001.



*(Assinaturas manuscritas)*

Você também está obrigado a usar os meios de proteção para prevenir acidentes e evitar danos pessoais e materiais. Mantenha os meios de proteção sempre disponíveis e em perfeito estado de conservação. Não use os meios de proteção de forma incorreta ou inadequada. Não use os meios de proteção em condições de risco ou de emergência. Não use os meios de proteção em locais onde não são permitidos. Não use os meios de proteção em locais onde não são permitidos. Não use os meios de proteção em locais onde não são permitidos.



**MINISTÉRIO DO TRABALHO E EMPREGO**  
**CARTEIRA DE TRABALHO E PREVIDÊNCIA SOCIAL**

Número **31295** Série **00019-MT**



ASSINATURA DO PORTADOR



**CARTÃO**  
 Autenticação Digital Código: 83211507209320343499-1  
 Data: 15/07/2020 13:46:12  
 Valor Total do Ato: R\$ 4,58  
 Selo Digital Tipo Normal C: AKF39159-KKJ8



CNJ: 06.979-0  
**Cartório Azevedo Bastos**  
 Av. Presidente Epitácio Pessoa - 1145  
 Bairro dos Estados, 1020 Passos - PB  
 (51) 3244-4444 - cartorio@azevedobastos.com.br  
[https://azevedobastos.com.br](https://azevedobastos.not.br)

Bel. Vitor Azevedo Bastos  
 Tabela

TJPB





CARTÓRIO

Autenticação Digital Código: 83211507209320343499-2  
Data: 15/07/2020 13:46:13  
Valor Total do Ato: R\$ 4,56  
Selo Digital Tipo Normal C: AKF39160-RWAT;



CNJ: 08870

Cartório Azevêdo Bastos  
Av. Presidente Epitácio Pessoa - 1145  
Baixo das Escolas, João Pessoa - PB  
(33) 3244-4040 - cartorio@azevedobastos.net.br  
https://azevedobastos.net.br

Rod. Valério Azevedo, s/nº - Favela Condição III

TJPB



*Am.*

*[Handwritten signature]*

*[Handwritten signature]*

QUALIFICAÇÃO CIVIL

Nome *Luiz Azevedo Bastos*  
Loc. Nasc. *JOÃO PESSOA* Est. *GOI* Data *23/01/60*  
Filiação *JOSELO M. AZEVEDO / MARIA FERREIRA AZEVEDO*  
Doc. Nº *14111027-5* SSP/MT Exp. *03/09/04*

ESTRANGEIROS

Chegada ao Brasil em *—/—/—* Doc. Ident. Nº *—*  
Exp. em *—/—/—* Estado *—*  
Obs. *—*  
Data Emissão *31/03/05* *MPR SINE - MT*

*[Handwritten signature]*  
Escritório do Cartório Azevedo Bastos  
R. Valério Azevedo, s/nº - Favela Condição III  
Com. DFT / SINE / MT

ALTERAÇÕES DE IDENTIDADE  
(Com relação nome, est. civil e data nasc.)

- Nome.....
- Doc. ....
- Nome.....
- Doc. ....
- Nome.....
- Doc. ....
- Est. Civil.....
- Doc. ....
- Est. Civil.....
- Doc. ....
- Nascimento.....
- Doc. ....

03 161 147.0001-51

BACONHA PRODUTOS SALADA

Rua Lima, 10 - Jardim das Americas

Empregador CER. 78060-000

CNPJ/MF 09 438 812/0001-98

Rua Ujabá N° MT. 1

Município Est.

Esp. do estabelecimento

Cargo Coordenador de R.R.

Alc. Sp. de CBO n°

Data admissão 01 de Fevereiro de 2005

Registro n° Fls./Ficha

Remuneração especificada R\$ 600,00 A.

(Seiscentos reais) Por mês

Ass. do empregador ou a rogo c/test.

1° 2°

Data saída 02 de março de 2005

Ass. do empregador ou a rogo c/test.

1° 2°

Com. Dispensa CD N°

Ass. do empregador ou a rogo c/test.

1° 2°

Com. Dispensa CD N°



CARTÓRIO Autenticação Digital Código: 83211507209320343499-3 Data: 15/07/2020 13:46:13 Valor Total do Ato: R\$ 4,56 Selo Digital Tipo Normal C: AKF39161-BN2E;



CARTÓRIO Azevedo Bastos Av. Presidente Epitácio Pessoa - 1145 Bairro dos Estados, João Pessoa - PB (83) 3244-5404 - cartorio@azevedobastos.net.br https://azevedobastos.net.br

Bel. Valber Azevedo de Miranda Cavalcanti Titular

TJ/PB



CNPJ: 09 438 812/0001-98 GAIA CONTRATO DE TRABALHO

Empregador Av. Dom Bosco, N° 1.666 Bairro Goiabeiras

CNPJ/MF CER. 78020-000

Rua Ujabá N° MT. 1 Município Est.

Esp. do estabelecimento

Cargo Coordenador de R.R. C.A.C.

Data admissão 01 de Abril de 2005

Registro n° Fls./Ficha

Remuneração especificada R\$ 1.200,00 (Um mil e duzentos reais)

Ass. do empregador ou a rogo c/test.

1° 2°

Data saída 02 de Julho de 2009

Ass. do empregador ou a rogo c/test.

1° 2°

Com. Dispensa CD N°

Ass. do empregador ou a rogo c/test.

1° 2°

Com. Dispensa CD N°



CARTÓRIO

Autenticação Digital (Codigo: 83211507209320343499-4  
Data: 15/07/2020 13:46:13  
Valor Total do Ato: R\$ 4,56  
Selo Digital Tipo Normal C: AKF39162-161;



CNJ: 06.970-0

Cartório Azevedo Bastos  
Av. Presidente Epitácio Pessoa - 1145  
Bairro dos Estados, João Pessoa - PB  
(83) 3244-504 - cartorio@azevedobastos.net.br  
https://azevedobastos.net.br

Raf. Vallen / Assessor  
TJJPB

TJPB



14

**CNPJ: 03.161.147/0001-51**  
**CONTRATO DE TRABALHO - 51**

**Baticum Publicidade e Produções**

Empregador ..... Ltda.....

..... Rua Lima, Nº 10.....

CNPJ/MF ..... Jardim das Américas.....

Rua ..... CEP: 73015-285. Nº.....

Município B.A..... Est. MT.....

Esp. do estabelecimento .....

Cargo *Diretor de mídia*.....

..... CBO nº.....

Data admissão *03* de *março* de *2005*

Registro nº *09432* Fl./Ficha *024*.....

Remuneração especificada *R\$ 1.500,00*.....

*Um mil e quinhentos*.....

*reais*.....

.....

Ass. do empregador ou a rogo c/test.

1º ..... 2º .....

Data saída *09* de *agosto* de *2005*

.....

Ass. do empregador ou a rogo c/test:

1º ..... 2º .....

Com. Dispensa CD Nº .....

15

### CONTRATO DE TRABALHO

**QAQ PRODUCOES DE FILMES E VIDEOS LTDA**

CNPJ: 07.906.421/0001-25

End.: RUA-TOPAZIO,410A

Bairro: BOSQUE DA SAUDE – CEP:78020-500

Município: Cuiabá – UF: MT

Esp.Estab: ATIVIDADES DE PRODUÇÃO

CINEMATOGRAFICA DE VIDEOS

Cargo: GERENTE PRODUCAO

CBO: 2611-20

Data de Admissão : 15/03/2010

Registro Nº :01016

Remuneração específica: R\$ 2.500,00

Dois mil quinhentos reais p/ mês

*Keydon Saules*  
QAQ PRODUCOES DE FILMES E VIDEOS LTDA

1º ..... 2º .....

Data saída *12* de *Julho (06)* de *2010*

.....

*Keydon Saules*  
Ass. do empregador ou a rogo c/test.

1º ..... 2º .....

Com. Dispensa CD Nº .....

### CONTRATO DE TRABALHO

Empregador D.A.C. Produções de Filmes e Vídeos LTDA.  
 CNPJ/MF 07.906.421/0001-25  
 Rua TOPAZIO Nº 410 A  
 Município Cuiabá Est. MT  
 Esp. do estabelecimento Produtora  
 Cargo Atendente Comercial  
 CBO nº 4211-05  
 Data admissão 01 de fevereiro de 2011  
 Registro nº ..... Fls./Ficha .....  
 Remuneração especificada R\$ 900,00  
(Novecentos Reais)  
Keyson Barcelos  
 Ass. do empregador ou a rogo c/test.  
 1º ..... 2º .....  
 Data saída 21 de dezembro de 2012  
Keyson Barcelos  
 Ass. do empregador ou a rogo c/test.  
 1º ..... CPT: 627,852,241-20  
 Com. Dispensa CD Nº .....

17  
 CONTRATO DE TRABALHO  
 CNPJ: 10.806.335/0001-96

Empregador R. S. Shinike Muller e Shinike Ltda - EPP  
 Av. Dom Bosco, Nº: 1.666 Sala 01  
 CNPJ/MF ..... Bairro Goabelras  
 Rua ..... CEP: 78020-000 Nº .....  
 Município ..... Est. MT  
 Esp. do estabelecimento .....  
 Cargo Atendente  
 CBO nº .....  
 Data admissão 01 de Julho de 2013  
 Registro nº ..... Fls./Ficha 10  
 Remuneração especificada R\$ 2.888,00  
Dois mil Oitocentos Oitenta e  
e Oito Reais  
Roberta Shinike Muller  
 R. S. Shinike Muller e Shinike Ltda - EPP  
 Ass. do empregador ou a rogo c/test.  
Roberta Shinike Muller  
 1º ..... Sócia - Administradora  
 Data saída 19 de Abril de 2016  
Roberta Muller  
 Ass. do empregador ou a rogo c/test.  
 1º ..... 2º .....  
 Com. Dispensa CD Nº .....

CARTÓRIO

Autenticação Digital Código: 83211507209320343499-5  
 Data: 15/07/2020 13:48:13  
 Valor Total do Ato: R\$ 4,56  
 Selo Digital Tipo Normal C: AKF39163-9USF



CNJ: 06.970-8  
 Cartório Azevedo Bastos  
 Av. Presidente Epitácio Pessoa - 115  
 Bairro dos Estados, João Pessoa - PB  
 (51) 3244-5004 - cartorio@azevedobastos.net.br  
 https://azevedobastos.net.br

Bra. Valdir Azevedo Bastos  
 Titular

TJPB

18 DE  
Ago 2018

# CONTRATO DE TRABALHO

## EMPREGADOR\*\*\*CONTRATO DE TRABALHO\*\*\*

CNPJ: 10.308.335/0001-96  
 EMPREGADOR: R. S. SHINIKÉ MULLER E SHINIKÉ LTD.  
 ENDEREÇO: DOM BOSCO, 1686  
 BAIRRO: GOIABEIRAS  
 CIDADE/UF: CUIABA/ MT  
 FUNCIONARIO: LUIZ ANTONIO PEREIRA  
 FUNÇÃO: ATENDIMENTO - 413205  
 ADMISSÃO: 01/11/2018  
 REGISTRO Nº: 16  
 REMUNERAÇÃO: R\$ 3.478,66 (três mil, quatrocentos e setenta e oito reais e sessenta e seis centavos) por Mês.  
 Registro e Assinatura  
 R S SHINIKÉ MULLER E SHINIKÉ LTDA - ME

Ass. do empregador ou a rogo c/test.  
 1º ..... 2º .....  
 Data saída 30 de Abril de 2018  
 Ass. do empregador ou a rogo c/test.  
 1º ..... 2º .....  
 Com. Dispensa CD Nº .....

# CONTRATO DE TRABALHO

Empregador .....  
 CNPJ/MF .....  
 Rua ..... Nº .....  
 Município ..... Est. ....  
 Esp. do estabelecimento .....  
 Cargo .....  
 CBO nº .....  
 Data admissão..... de ..... de .....  
 Registro nº .....Fls./Ficha .....  
 Remuneração especificada .....  
 Ass. do empregador ou a rogo c/test.  
 1º ..... 2º .....  
 Data saída ..... de ..... de .....  
 Ass. do empregador ou a rogo c/test.  
 1º ..... 2º .....  
 Com. Dispensa CD Nº .....

CARTÓRIO  
 Autenticação Digital Código: 83211507209320343499-6  
 Data: 15/07/2020 13:46:13  
 Valor Total do Ato: R\$ 4,56  
 Selo Digital Tipo Normal C: AKR39164-ASZ4



CNJ: 06.870-0

Cartório Azevedo Bastos  
 Av. Presidente Epitácio Pessoa - 1145  
 Bairro dos Estados, João Pessoa - PB  
 (33) 3244-5004 - cartorio@azevedobastos.not.br  
<https://azevedobastos.not.br>

Ba. Vitor Frazão  
 TJPB



**REPÚBLICA FEDERATIVA DO BRASIL**  
**ESTADO DA PARAÍBA**  
**CARTÓRIO AZEVEDO BASTOS**  
**FUNDADO EM 1888**  
**PRIMEIRO REGISTRO CIVIL DE NASCIMENTO E ÓBITOS E PRIVATIVO DE CASAMENTOS, INTERDIÇÕES E TUTELAS DA COMARCA DE**  
**JOÃO PESSOA**

Av. Epitácio Pessoa, 1145 Bairro dos Estados 58030-00, João Pessoa PB  
 Tel.: (83) 3244-5404 / Fax: (83) 3244-5484  
<http://www.azevedobastos.not.br>  
 E-mail: cartorio@azevedobastos.not.br



### DECLARAÇÃO DE SERVIÇO DE AUTENTICAÇÃO DIGITAL

O Bel. Válber Azevêdo de Miranda Cavalcanti, Oficial do Primeiro Registro Civil de Nascimentos e Óbitos e Privativo de Casamentos, Interdições e Tutelas com atribuição de autenticar e reconhecer firmas da Comarca de João Pessoa Capital do Estado da Paraíba, em virtude de Lei, etc...

DECLARA para os devidos fins de direito que, o documento em anexo identificado individualmente em cada Código de Autenticação Digital<sup>1</sup> ou na referida sequência, foi autenticado de acordo com as Legislações e normas vigentes<sup>2</sup>.

ECLARO ainda que, para garantir transparência e segurança jurídica de todos os atos oriundos da atividade Notarial e Registral no Estado da Paraíba, foi instituído pela Lei Nº 10.132, de 06 de novembro de 2013, a aplicação obrigatória de um Selo Digital de Fiscalização Extrajudicial em todos os atos de notas e registro, composto de um código único (por exemplo: Selo Digital: ABC12345-X1X2) e dessa forma, cada autenticação processada pela nossa Serventia pode ser verificada e confirmada tantas vezes quanto for necessário através do site do Tribunal de Justiça do Estado da Paraíba, endereço <https://corregedoria.tjpb.jus.br/selo-digital/>

A autenticação digital do documento faz prova de que, na data e hora em que ela foi realizada, a empresa PRISCILA CONSANI DAS MERCÊS tinha posse de um documento com as mesmas características que foram reproduzidas na cópia autenticada, sendo da empresa PRISCILA CONSANI DAS MERCÊS a responsabilidade, única e exclusiva, pela idoneidade do documento apresentado a este Cartório.

Esta DECLARAÇÃO foi emitida em **15/07/2020 16:55:06 (hora local)** através do sistema de autenticação digital do Cartório Azevêdo Bastos, de acordo com o Art. 1º, 10º e seus §§ 1º e 2º da MP 2200/2001, como também, o documento eletrônico autenticado contendo o Certificado Digital do titular do Cartório Azevêdo Bastos, poderá ser solicitado diretamente a empresa PRISCILA CONSANI DAS MERCÊS ou ao Cartório pelo endereço de e-mail [autentica@azevedobastos.not.br](mailto:autentica@azevedobastos.not.br)

Para informações mais detalhadas deste ato, acesse o site <https://autdigital.azevedobastos.not.br> e informe o Código de Consulta desta Declaração.

A consulta desta Declaração estará disponível em nosso site.

<sup>1</sup>Código de Autenticação Digital: 83211507209320343499-1 83211507209320343499-6

<sup>2</sup>Legislações Vigentes: Lei Federal nº 8.935/94, Lei Federal nº 10.406/2002, Medida Provisória nº 2200/2001, Lei Federal nº 13.105/2015, Lei Estadual nº 8.721/2008, Lei Estadual nº 10.132/2013 e Provimento CGJ Nº 003/2014.

O referido é verdade, dou fé.

#### CHAVE DIGITAL

U0005b1d734fd94f057f2d69fe6bc05b49419ae543627836dc01a3409901710f370529708b47d18216ac6287e1832a582a314c3ee2801e6659f81b89f9993848d428d070622e0f4363fcaee11f4a3576

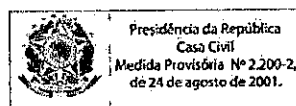



SECRETARIA DE COMUNICAÇÃO  
 Telefones: (65) 3613-7558 / 7559 / 7112 / 7175  
 e-mail: imprensa@tce.mt.gov.br

## ATESTADO DE CAPACIDADE TÉCNICA

Atestamos para os devidos fins, que a Pessoa Jurídica **L A Pereira Produções ME**, CNPJ. 30.929.596/0001-70, Endereço: Rua San Diego, nº 345, bairro: Jardim Califórnia, Município Cuiabá, Estado do Mato Grosso, executou/forneceu ao **Tribunal de Contas do Estado de Mato Grosso**, possuidora do CNPJ 15.024.128/0001-62, com sede rua: seis, S/N, bairro: CPA, Município Cuiabá – MT, Estado de Mato Grosso, os seguintes serviços:

Nº Nota Fiscal 04, 06, 17, 19, 20, 22, 28 e 33

Fornecimento de:

- 01 Vídeo Publicitário de 60 segundos com título VT Radar
- 01 Vídeo Publicitário de 60 segundos com título VT Radar-versão 02
- 01 Vídeo Publicitário de 30 segundos com título Poema – Cuiabá 300 anos
- 01 Vídeo Publicitário de 40 segundos com título PAF 2019
- 04 Vídeos Publicitários de 30 segundos com Título Consciência cidadã
- 01 Vídeo Publicitário de 30 segundos com título Radar 02
- 01 Vídeo Publicitário de 30 segundos com título O Tempo todo
- 04 Vídeos animados de 15 segundos com Título Outubro rosa

Registramos, ainda, que a empresa cumpriu fielmente com suas obrigações, nada constando que a desabone técnica e comercialmente, até a presente data.

Cuiabá, 06 de julho de 2020.

*Mônica Araujo Moreira Amaral*  
 Mônica Araujo Moreira Amaral

817.769.181-34

112.698.8-0 SJ/MT

Coordenadora de Comunicação Interna e Publicidade do TCE-MT

3613-7558 / 98138-1212

mmoreira@tce.mt.gov.br

*Handwritten signatures and initials on the right side of the document.*



CARTÓRIO  
 Autenticação Digital Código: 83211407207994010947-1  
 Data: 14/07/2020 18:15:53  
 Valor Total do Ato: R\$ 4,56  
 Selo Digital Tipo Normal C: AKF37379-N710;



Cartório Azevêdo Bastos

Av. Presidente Epitácio Pessoa - 1145  
 Bairro dos Estados, João Pessoa - PB  
 (83) 3244-5404 - cartorio@azevedobastos.net.br  
<https://azevedobastos.net.br>

Bol. Valter Azevedo Miranda Cavalcanti  
 Titular



Documento Autenticado Digitalmente de acordo com os artigos 1º, 3º e 7º inc. V 8º, 41 e 52 da Lei Federal 8.935/1994 e Art. 6º Inc. XII da Lei Estadual 8.721/2008 autêntico a presente imagem digitalizada, reprodução fiel do documento apresentado e conferido neste ato. O referido é verdade. Dou fé. \*\*\*\*\* Confira os dados do ato em: https://selodigital.tjpb.jus.br ou Consulte o Documento em: https://azevedobastos.net.br/documento/83211407207994010947

REPÚBLICA FEDERATIVA DO BRASIL  
ESTADO DA PARAÍBA  
CARTÓRIO AZEVEDO BASTOS  
FUNDADO EM 1888  
PRIMEIRO REGISTRO CIVIL DE NASCIMENTO E ÓBITOS E PRIVATIVO DE CASAMENTOS, INTERDIÇÕES E TUTELAS DA COMARCA DE  
JOÃO PESSOA

Av. Epitácio Pessoa, 1145 Bairro dos Estados 58030-00, João Pessoa PB  
Tel.: (83) 3244-5404 / Fax: (83) 3244-5484  
<http://www.azevedobastos.not.br>  
E-mail: [cartorio@azevedobastos.not.br](mailto:cartorio@azevedobastos.not.br)



**DECLARAÇÃO DE SERVIÇO DE AUTENTICAÇÃO DIGITAL**

O Bel. Válber Azevêdo de Miranda Cavalcanti, Oficial do Primeiro Registro Civil de Nascimentos e Óbitos e Privativo de Casamentos, Interdições e Tutelas com atribuição de autenticar e reconhecer firmas da Comarca de João Pessoa Capital do Estado da Paraíba, em virtude de Lei, etc...

DECLARA para os devidos fins de direito que, o documento em anexo identificado individualmente em cada Código de Autenticação Digital<sup>1</sup> ou na referida sequência, foi autenticado de acordo com as Legislações e normas vigentes<sup>2</sup>.

DECLARO ainda que, para garantir transparência e segurança jurídica de todos os atos oriundos da atividade Notarial e Registral no Estado da Paraíba, foi instituído pela Lei Nº 10.132, de 06 de novembro de 2013, a aplicação obrigatória de um Selo Digital de Fiscalização Extrajudicial em todos os atos de notas e registro, composto de um código único (por exemplo: Selo Digital: ABC12345-X1X2) e dessa forma, cada autenticação processada pela nossa Serventia pode ser verificada e confirmada tantas vezes quanto for necessário através do site do Tribunal de Justiça do Estado da Paraíba, endereço <https://corregedoria.tjpb.jus.br/selo-digital/>

A autenticação digital do documento faz prova de que, na data e hora em que ela foi realizada, a empresa PRISCILA CONSANI DAS MERCÊS tinha posse de um documento com as mesmas características que foram reproduzidas na cópia autenticada, sendo da empresa PRISCILA CONSANI DAS MERCÊS a responsabilidade, única e exclusiva, pela idoneidade do documento apresentado a este Cartório.

Esta DECLARAÇÃO foi emitida em **14/07/2020 18:23:48 (hora local)** através do sistema de autenticação digital do Cartório Azevedo Bastos, de acordo com o Art. 1º, 10º e seus §§ 1º e 2º da MP 2200/2001, como também, o documento eletrônico autenticado contendo o Certificado Digital do titular do Cartório Azevedo Bastos, poderá ser solicitado diretamente a empresa PRISCILA CONSANI DAS MERCÊS ou ao Cartório pelo endereço de e-mail [autentica@azevedobastos.not.br](mailto:autentica@azevedobastos.not.br)

Para informações mais detalhadas deste ato, acesse o site <https://autdigital.azevedobastos.not.br> e informe o Código de Consulta desta Declaração.

A consulta desta Declaração estará disponível em nosso site.

<sup>1</sup>Código de Autenticação Digital: 83211407207994010947-1

<sup>2</sup>Legislações Vigentes: Lei Federal nº 8.935/94, Lei Federal nº 10.406/2002, Medida Provisória nº 2200/2001, Lei Federal nº 13.105/2015, Lei Estadual nº 8.721/2008, Lei Estadual nº 10.132/2013 e Provimento CGJ Nº 003/2014.

O referido é verdade, dou fé.

**CHAVE DIGITAL**

00005b1d734fd94f057f2d69fe6bc05b22c5c702d338f5151f22bf86833c510c23bd8e2e515a76098534c33b9cbc8b80813981a709c1c60f471c09296d12d451d428d070622e0f4363fceaee11f4a3576



Presidência da República  
Casa Civil  
Medida Provisória Nº 2200-2,  
de 24 de agosto de 2001.



*[Handwritten signatures and initials]*



Governo do Estado de Mato Grosso  
SECOM - Secretaria Adjunta de Comunicação

**ATESTADO DE CAPACIDADE TÉCNICA**

Atestamos para os devidos fins, que a Pessoa Jurídica **L A Pereira Produções ME**, CNPJ. 30.929.596/0001-70, Endereço: Rua San Diego, nº 345, bairro: Jardim Califórnia, Município Cuiabá, Estado do Mato Grosso, executou/forneceu à **Casa Civil do Estado de Mato Grosso**, possuidora do CNPJ 03.507.415/0001-70, com sede a Centro Político Administrativo, nº 0, bairro: CPA, Município Cuiabá – MT, Estado de Mato Grosso, os seguintes serviços:

Nº Nota Fiscal 035, 041, 046, 049

Fornecimento de:

- 01 Vídeo Publicitário de 15 segundos com título Piracema 2019
- 01 Vídeo Comunicado Público com o Título Covid-19 Comunicado Abril
- 01 Vídeo Publicitário de 15 segundos com Título Vem ser mais solidário
- 04 Vídeos Publicitários de 30 segundos com Título Covid-19 Digital

Registramos, ainda, que a empresa cumpriu fielmente com suas obrigações, nada constando que a desabone técnica e comercialmente, até a presente data.

Cuiabá, 16 de junho de 2020

**José Juelo Vandresen Junior**  
 CPF 053.493.730-00  
 RG 20578524 | SEJUSP-MT  
 ASSESSOR ESPECIAL DE PUBLICIDADE | SECOM-MT  
 65 3613-4318 | josejunior@gcom.mt.gov.br

*[Handwritten signatures and initials]*

Palácio Paiguás - Rua Desembargador Carlos Avalone, s/n, Centro Político Administrativo  
CEP: 78049-903, Cuiabá - Mato Grosso

mt.gov.br

Documento Autenticado Digitalmente de acordo com os artigos 1º, 3º e 7º inc. V 8º, 41 e 52 da Lei Estadual 8.721/2008 autêntico a presente imagem digitalizada, reprodução fiel do documento apresentado e conferido neste ato. O referido é verdade. Dou fé. https://seledigital.tjpo.jus.br ou Consulte o Documento em: https://zaravendobastos.net.br/documentos/83211407204851226440

REPÚBLICA FEDERATIVA DO BRASIL  
ESTADO DA PARAÍBA  
CARTÓRIO AZEVEDO BASTOS  
FUNDADO EM 1888  
PRIMEIRO REGISTRO CIVIL DE NASCIMENTO E ÓBITOS E PRIVATIVO DE CASAMENTOS, INTERDIÇÕES E TUTELAS DA COMARCA DE  
JOÃO PESSOA

Av. Epitácio Pessoa, 1145 Bairro dos Estados 58030-00, João Pessoa PB  
Tel.: (83) 3244-5404 / Fax: (83) 3244-5484  
<http://www.azevedobastos.not.br>  
E-mail: [cartorio@azevedobastos.not.br](mailto:cartorio@azevedobastos.not.br)



**DECLARAÇÃO DE SERVIÇO DE AUTENTICAÇÃO DIGITAL**

O Bel. Válber Azevêdo de Miranda Cavalcanti, Oficial do Primeiro Registro Civil de Nascimentos e Óbitos e Privativo de Casamentos, Interdições e Tutelas com atribuição de autenticar e reconhecer firmas da Comarca de João Pessoa Capital do Estado da Paraíba, em virtude de Lei, etc...

DECLARA para os devidos fins de direito que, o documento em anexo identificado individualmente em cada Código de Autenticação Digital<sup>1</sup> ou na referida sequência, foi autenticado de acordo com as Legislações e normas vigentes<sup>2</sup>.

DECLARO ainda que, para garantir transparência e segurança jurídica de todos os atos oriundos da atividade Notarial e Registral no Estado da Paraíba, foi instituído pela Lei Nº 10.132, de 06 de novembro de 2013, a aplicação obrigatória de um Selo Digital de Fiscalização Extrajudicial em todos os atos de notas e registro, composto de um código único (por exemplo: Selo Digital: ABC12345-X1X2) e dessa forma, cada autenticação processada pela nossa Serventia pode ser verificada e confirmada tantas vezes quanto for necessário através do site do Tribunal de Justiça do Estado da Paraíba, endereço <https://corregedoria.tjpb.jus.br/selo-digital/>

A autenticação digital do documento faz prova de que, na data e hora em que ela foi realizada, a empresa PRISCILA CONSANI DAS MERCÊS tinha posse de um documento com as mesmas características que foram reproduzidas na cópia autenticada, sendo da empresa PRISCILA CONSANI DAS MERCÊS a responsabilidade, única e exclusiva, pela idoneidade do documento apresentado a este Cartório.

Esta DECLARAÇÃO foi emitida em **14/07/2020 18:23:48 (hora local)** através do sistema de autenticação digital do Cartório Azevedo Bastos, de acordo com o Art. 1º, 10º e seus §§ 1º e 2º da MP 2200/2001, como também, o documento eletrônico autenticado contendo o Certificado Digital do titular do Cartório Azevedo Bastos, poderá ser solicitado diretamente a empresa PRISCILA CONSANI DAS MERCÊS ou ao Cartório pelo endereço de e-mail [autentica@azevedobastos.not.br](mailto:autentica@azevedobastos.not.br)

Para informações mais detalhadas deste ato, acesse o site <https://autdigital.azevedobastos.not.br> e informe o Código de Consulta desta Declaração.

A consulta desta Declaração estará disponível em nosso site.

<sup>1</sup>Código de Autenticação Digital: 83211407204851226440-1

<sup>2</sup>Legislações Vigentes: Lei Federal nº 8.935/94, Lei Federal nº 10.406/2002, Medida Provisória nº 2200/2001, Lei Federal nº 13.105/2015, Lei Estadual nº 8.721/2008, Lei Estadual nº 10.132/2013 e Provimento CGJ N° 003/2014.

O referido é verdade, dou fé.

**CHAVE DIGITAL**

00005b1d734fd94f057f2d69fe6bc05b22c5c702d338f5151f22bf86833c510c23bd8e2e515a76098534c33b9cbc8b8009b4333c782f2633607509b690f7ba40d428d070622e0f4363fcaee11f4a3576

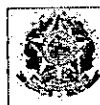

Presidência da República  
Casa Civil  
Medida Provisória Nº 2.200-2,  
de 24 de agosto de 2001.



*[Handwritten signatures and marks]*

## MODELO DE DECLARAÇÃO

À

ASSEMBLEIA LEGISLATIVA DO ESTADO DE MATO GROSSO

Ref.: LICITAÇÃO – CONCORRÊNCIA N°001/2020

L A PEREIRA PRODUÇÕES, CNPJ N° 30.929.596/0001-70, situado à rua San Diego, n° 345, Bairro Jardim Califórnia, Cuiabá, MT, CEP 78070-420, por seu representante legal abaixo assinado, em cumprimento ao estabelecido no Edital da **CONCORRÊNCIA N° 001/2020, DELCARA, SOB AS PENAS DA LEI QUE:**

- Está ciente da obrigatoriedade de declarar a superveniência de fatos impeditivos da habilitação, na forma do art. 32, § 2º, da Lei n° 8.666, de 21 de junho de 1993 e suas alterações;
- Não possui em seu quadro de pessoal empregado (s) com menos de 18 (dezoito) anos em trabalho noturno, perigoso, insalubre, e menores de 16 (dezesseis) anos em qualquer trabalho, salvo na condição de aprendiz, a partir de 14 (quatorze) anos, nos termos do inciso XXXIII do art. 7º da Constituição Federal e inciso V do art. 27 da lei n° 9.854/1999;
- Não possui em seu quadro de pessoal servidor público do **PODER LEGISLATIVO ESTADUAL** exercendo funções técnicas, comerciais, de gerência, administração ou tomada de decisão (inciso III do art. 9º da lei n° 8.666, de 21 de junho de 1993, e suas alterações, e inciso X do art. 144 da Lei Complementar n° 04/90

Cuiabá, 15 de julho de 2020

Atenciosamente,



**LUÍZ ANTÔNIO PEREIRA**

RG: 1011027-5 SSP/MT

CPF: 875.293.601-59





Declaração de Informações Socioeconômicas e  
Fiscais (DEFIS)

Exercício: 2020

Ano Calendário: 2019

RECIBO DE ENTREGA

DECLARAÇÃO ORIGINAL

Período abrangido pela Declaração: 01/01/2019 a 31/12/2019

1. Informações do Contribuinte

|  |                                      |
|--|--------------------------------------|
| Nome empresarial<br>L. A. PEREIRA PRODUCOES            | CNPJ da Matriz<br>30.929.596/0001-70 |
| Data da Abertura no CNPJ<br>13/07/2018                 | Optante pelo Simples Nacional<br>Sim |
| Regime de Apuração<br>Competência                      |                                      |
| CNPJ das Filiais Presentes Nesta Declaração<br>Nenhuma |                                      |

2. Informações da Recepção da Declaração

|  |
|--|
| Data e Horário da Transmissão da Declaração<br>06/04/2020 11:29:35 |
| Número do Recibo<br>02.07.20097.0063072-6                          |
| Autenticação<br>30364.92382.95399.96303                            |



Declaração de Informações Socioeconômicas e  
Fiscais (DEFIS)

Declaração Original

Exercício 2020

Ano-Calendário 2019

Período abrangido pela Declaração: 01/01/2019 a 31/12/2019

1. Identificação do Contribuinte

CNPJ Matriz: 30.929.596/0001-70  
Nome empresarial: L. A. PEREIRA PRODUCOES  
Data de abertura no CNPJ: 13/07/2018  
Regime de Apuração: competência  
Optante pelo Simples Nacional: Sim

1.1 CNPJ das Filiais Presentes nesta declaração:

Nenhuma.

2. Informações Econômico-Fiscais da Pessoa Jurídica

|  |          |
|--|----------|
| Ganhos de capital  | R\$ 0,00 |
| Quantidade de empregados no início do período abrangido pela declaração  | 0        |
| Quantidade de empregados no final do período abrangido pela declaração   | 0        |
| Receita proveniente de exportação direta   | R\$ 0,00 |
| Lucro superior ao limite de que trata o § 1º do art. 6º da resolução CGSN nº 4 de 30/05/2007, no período abrangido por esta declaração | R\$ 0,00 |
| Total de ganhos líquidos auferidos em operações de renda variável  | R\$ 0,00 |

2.1 Receita proveniente de exportação por meio de comercial exportadora

|                               |       |
|-------------------------------|-------|
| CNPJ da comercial exportadora | Valor |
| -                             | -     |

2.2 Identificação e Rendimentos dos Sócios

CPF do sócio: 875.293.601-59

Nome: LUIZ ANTONIO PEREIRA

|   |               |
|---|---------------|
| Rendimentos isentos pagos ao sócio pela empresa                     | R\$ 0,00      |
| Rendimentos tributáveis pagos ao sócio pela empresa                 | R\$ 28.400,00 |
| Percentual de participação do sócio no capital social da empresa no | 100,00%       |

Número da Declaração: 309295962019001  
Autenticação: 30364.92382.95399.96303

Número do Recibo: 02.07.20097.0063072+6  
Página 1

último dia do período abrangido pela declaração

Imposto de renda retido na fonte sobre os rendimentos pagos ao sócio pela ME/EPP R\$ 0,00

2.3 Percentual de participação em cotas em tesouraria no capital social da empresa (%) 0,00%

2.4 Doações à Campanha Eleitoral

| CNPJ do Beneficiário | Nome do Beneficiário | Tipo de Beneficiário | Forma de Doação | Valor |
|----------------------|----------------------|----------------------|-----------------|-------|
| -                    | -                    | -                    | -               | -     |

3. Informações Econômicas e Fiscais dos Estabelecimentos

Estabelecimento: 30.929.596/0001-70 UF: MT

Estoque inicial do período abrangido pela declaração R\$ 0,00

Estoque final do período abrangido pela declaração R\$ 0,00

Saldo em caixa/banco no início do período abrangido pela declaração R\$ 0,00

Saldo em caixa/banco no final do período abrangido pela declaração R\$ 0,00

Total de aquisições de mercadorias para comercialização ou industrialização no período abrangido pela declaração R\$ 0,00

Aquisições no mercado interno R\$ 0,00

Importações R\$ 0,00

Total de entradas de mercadorias por transferência para comercialização ou industrialização no período abrangido pela declaração R\$ 0,00

Total de saídas de mercadorias por transferência para comercialização ou industrialização no período abrangido pela declaração R\$ 76.080,00

Total de devoluções de vendas de mercadorias para comercialização ou industrialização no período abrangido pela declaração R\$ 0,00

Total de devoluções de compras de mercadorias para comercialização ou industrialização no período abrangido pela declaração R\$ 0,00

Total de entradas no período abrangido pela declaração R\$ 0,00

Total de despesas no período abrangido pela declaração R\$ 25.100,00

Total de entradas interestaduais por UF

| UF | Valor    |
|----|----------|
| MT | R\$ 0,00 |

**Total de saídas interestaduais por UF**

| UF | Valor    |
|----|----------|
| MT | R\$ 0,00 |

**Valor do ISS retido na fonte no ano-calendário, por Município**

| UF | Município | Valor |
|----|-----------|-------|
| -  | -         | -     |

**Prestações de Serviços de Comunicação**

| UF onde o serviço foi prestado | Município onde o serviço foi prestado | Valor |
|--------------------------------|---------------------------------------|-------|
| -                              | -                                     | -     |

Informações sobre prestação de serviços de transporte de cargas interestadual e/ou intermunicipal, e de transporte intermunicipal e interestadual de passageiros autorizados no inciso VI do art. 17 da LC 123 com e sem substituição tributária

| UF de origem | Município onde se iniciou a prestação do serviço | Valor da Prestação (R\$) |
|--------------|--|--------------------------|
| -            | -  | -                        |

**4. Informações da Recepção da Declaração**

Data e Horário da transmissão da Declaração: 06/04/2020 11:29:35

Número do Recibo: 02.07.20097.0063072-6

Autenticação: 30364.92382.95399.96303

Número da Declaração: 309295962019001

Autenticação: 30364.92382.95399.96303

Número do Recibo: 02.07.20097.0063072-6

Página 3